

Indice	Désignation	Date
0	Edition originale	12/10/2021
1	mise a jour	09/02/2022
2	mise a jour	10/05/2022
3	DDE	21/07/2022

Nom de fichier : PalavasR+1.dwg	imprimé le: 21/07/2022	a: 09h00
---	----------------------------------	--------------------

Titre : CapitaineriePalavasR+1.exe	Dessiné par S.C	Vérifié par E.G
--	---------------------------	---------------------------

Affaire :

ELEVATION DE LA CAPITAINERIE

Port de plaisance de Palavas-les-Flots

Implantation CFD / cfa R+1

Maître d'ouvrage : PALAVAS-LES-FLOTS
16 Boulevard Maréchal Joffre
34250 PALAVAS-LES-FLOTS

ENTREPRISE:

Maître d'oeuvre:
Architecte : Mr Cascales
cascales@architectes.org
06 09 71 23 25

Bureau de contrôle:
Mr Dadone
clementdadone@atp-consultants.fr
06 46 70 77 47

SPS:

JMATEC
jma@jma-tec.fr
06 06 49 69 19

Z.A.E. La Plaine Tél. 04 67 59 47 10
34820 CLAPIERS Fax.04 67 59 47 30

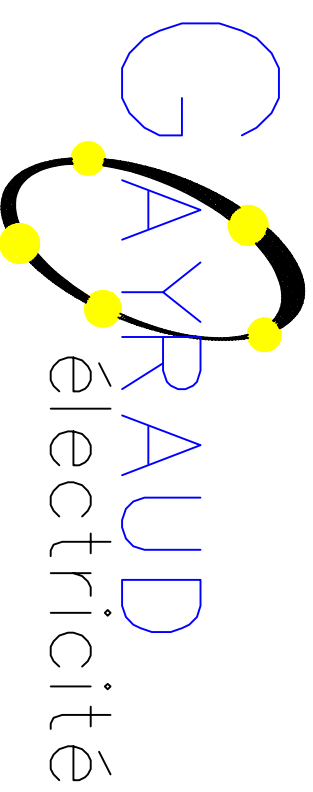

LEGENDE CFO ECL

	Luminaire avec LED 60W 7200lm		Détecteur presence/passage		BASES RDM3
	Huble d'enche 27W		Base LED		huble radar intégré
	Base LED 600*600 40W SHALLE		Interrupteur simple allumage		Projecteur + detecteur
	Base LED 600*600 40W		Interrupteur VA et VENT		Tableau de commande éclairage
	Downlight LED 12W		Bouton poussoir		Module sous plafond

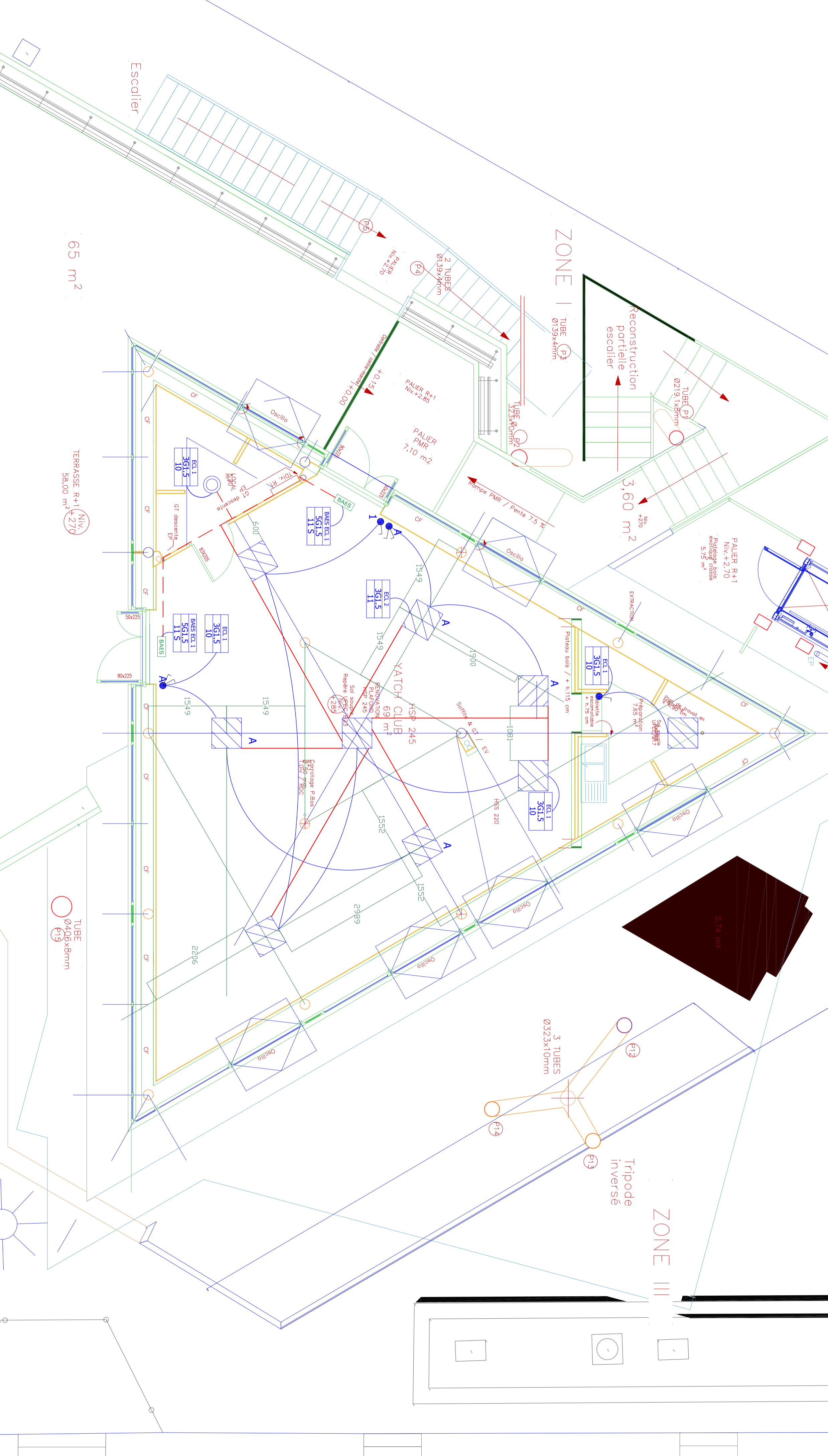

Indice	Désignation	Date	Dessiné par:	Vérifié par:	Capitalmerie 16 Boulevard Marechal Joffre 34250 PALAVAS-LES-FLDTS	R+1	CFO/ECL Implantation des équipements et alimentations	FOLIO: 1 / 2 ECH: 1 / 50
0	Édition originale	12/10/2021	S.C	E.G				
1	mise à jour	09/02/2022	S.C	E.G				
2	mise à jour	10/05/2022	S.C	E.G				
3	DFE	21/07/2022	S.C	E.G				

LEGENDE CFCO	
	PC 16A 2P+T Ondule
	PC PLENO 16A 2P+T
	PC TETRA 20A 3P+N+T
	PC TETRA 32A 3P+N+T
	PC TRI 20A 3P+T
	PC 16A 3CP+T
	Alimentation directe
	Arrêt d'urgence CFCO
	Arrêt d'urgence CAC
	Arrêt d'urgence ONDULE
	TBRT
	connecteur (oubsance sur plan)

LEGENDE Cfa, reseau, DI	
	Centrale bence
	Déclencheur manuel O.I.
	Système O.I.
	Système fibre pour locaux PMR, O.I.

Indice	Designation	Date	Dessiné par:	Vérifié par:	Capitalnerie	R+1
0	Edition originale	12/10/2021	S.C	E.G	16 Boulevard Marechal Joffre	CFO/Cfa
1	mise a jour	09/02/2022	S.C	E.G	34250 PALAVAS-LES-FLDTS	et alimentations
2	mise a jour	10/05/2022	S.C	E.G		
3	DFC	21/07/2022	S.C	E.G		

FOLIO: 2 / 2
ECH: 1 / 50

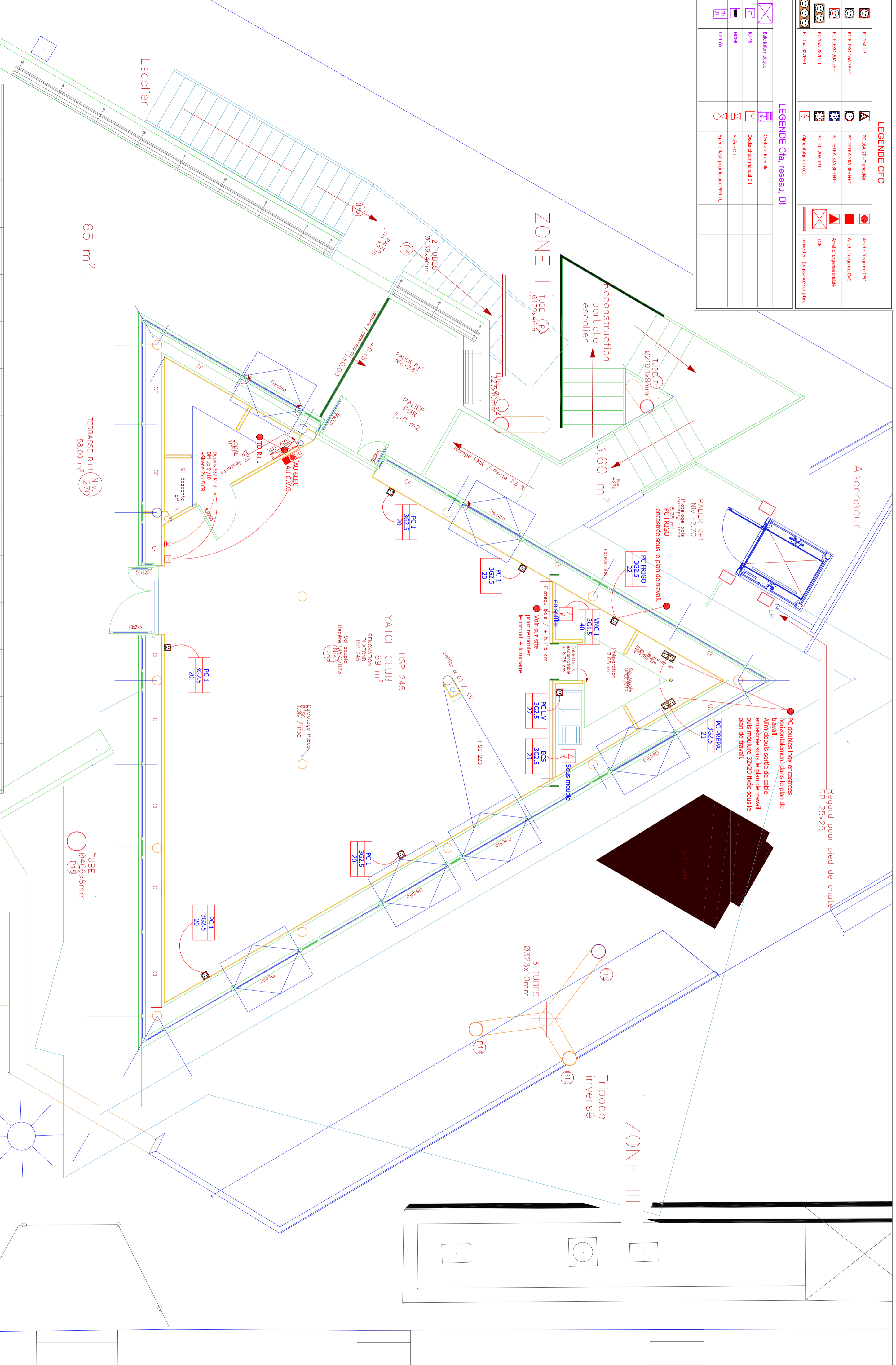

CFO/Cfa