

TRANCHE UNIQUE
PLAN R+2
 Echelle : 1/50°

Boîte UPEC
 B2 - U2S.P3.E1.C0
 B14 - U3S.P3.E1.C0
 B17 - U3.P2.E3.C1
 B23 - U4.P4.E3.C2
REFERENCE UPEC

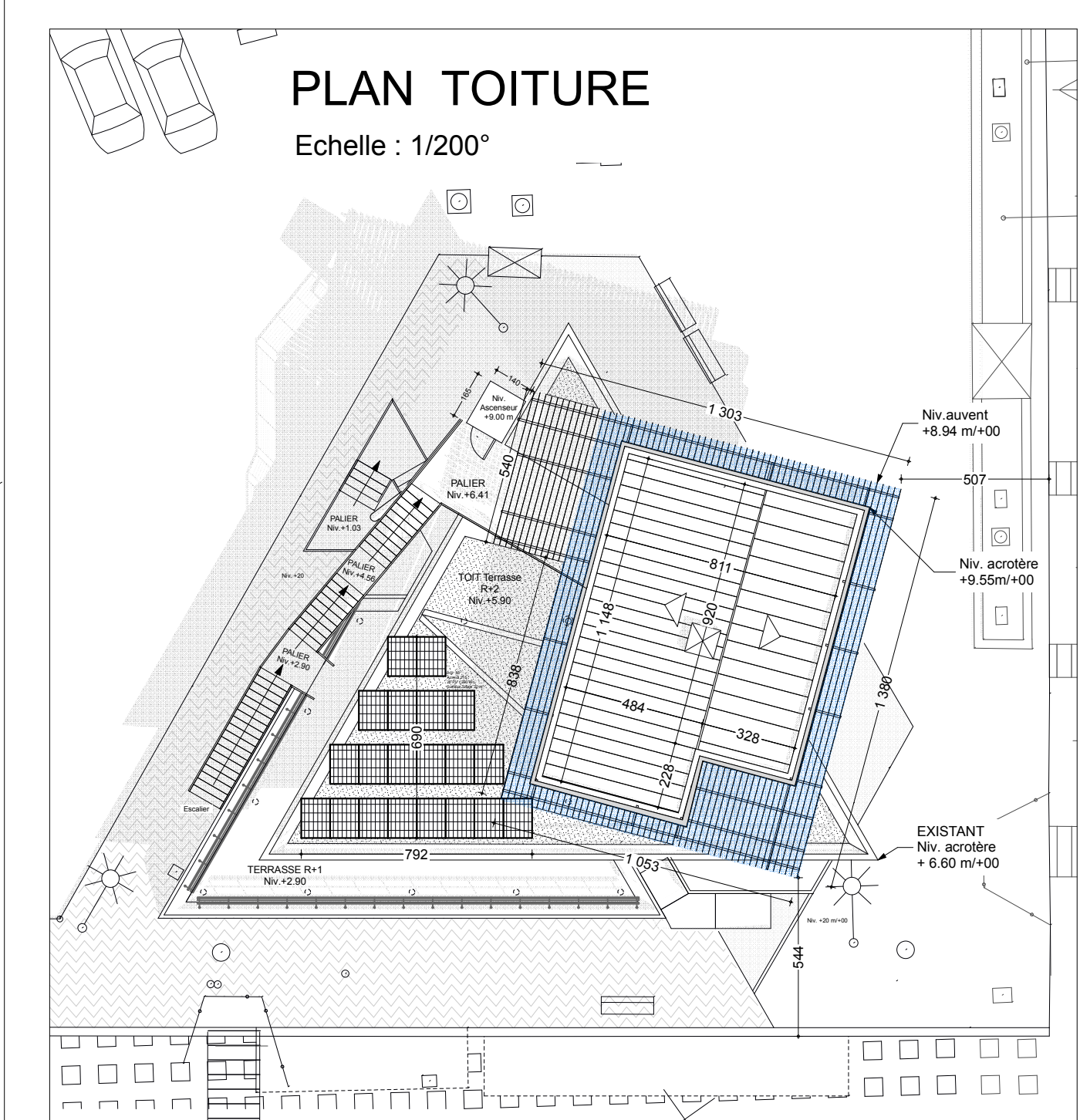
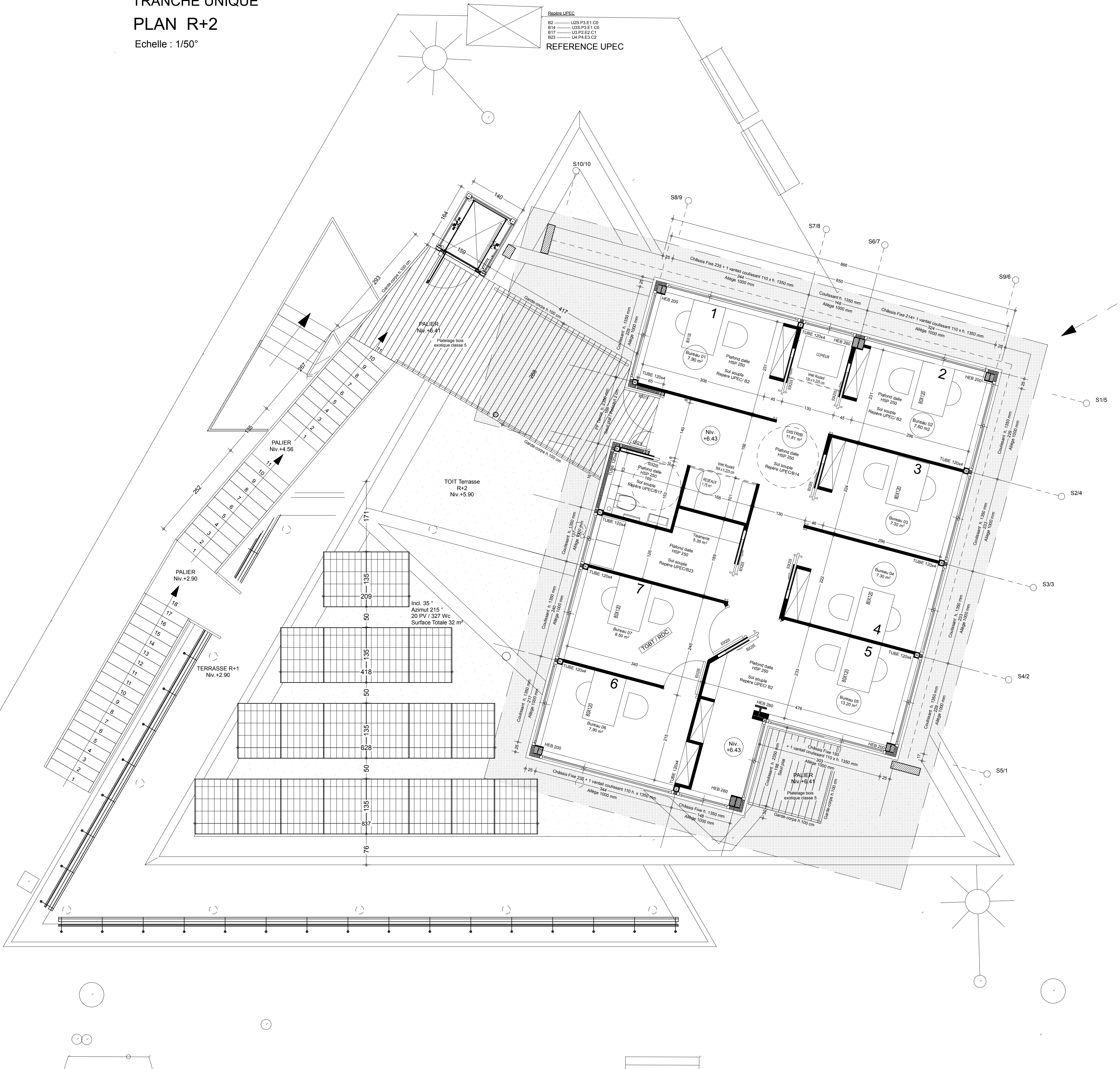

Palavas-les-Flots

| | | |
|---------|-----|--------------|
| PHASE : | PRO | PROJET / DCE |
|---------|-----|--------------|

ELEVATION de la CAPITAINERIE du PORT
Port de plaisance
 Marché n°18POR27

Maitre de l'ouvrage
Mairie de Palavas-les-Flots
 16 Bd Maréchal Joffre, 34250 Palavas-les-Flots

Groupement de Maîtrise d'œuvre :

| | |
|-----------------------------------|-----------------------|
| (Dossier 1901-35) ARCHITECTE : | CASCALES Laurent |
| Bureau d'études STRUCTURE BETON : | DELORME - Montpellier |
| Bureau d'études STRUCTURE ACIER : | ESM - Juvignac |
| Bureau d'études FLUIDES : | BCB - Narbonne |

| | |
|-----------------------------|------------|
| PLAN ETAGE R+2 | PLAN N° 04 |
| DATE : 09/02/2021 Echelle : | |

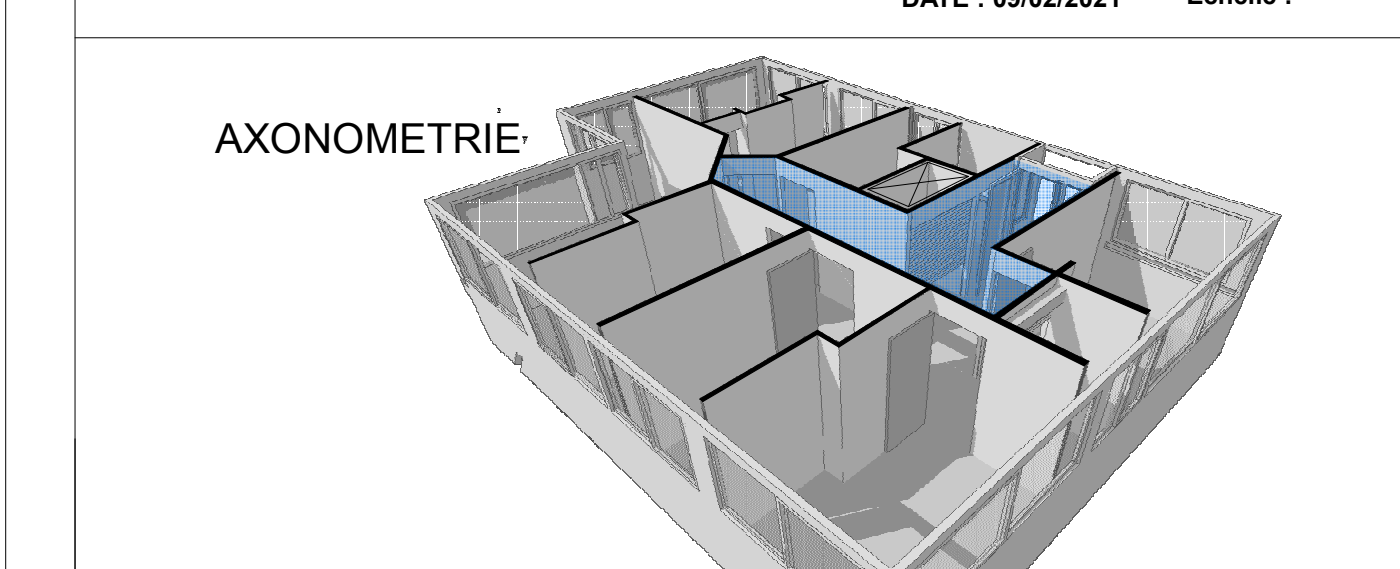

1:50, 1:200, 1:3,47

CTP Architectes
 Ordre des Architectes N° S12588
 15 rue MOLIERE - 34290 SERVIAN
 TP : 06 09 71 23 25
 FAX : 04 67 01 66 91

| Indice | Date | Observations |
|--------|-------------------|--------------|
| A | 15 Septembre 2020 | 1er édition |
| | | |
| | | |
| | | |
| | | |