

PLAN R+1

Echelle : 1/50°

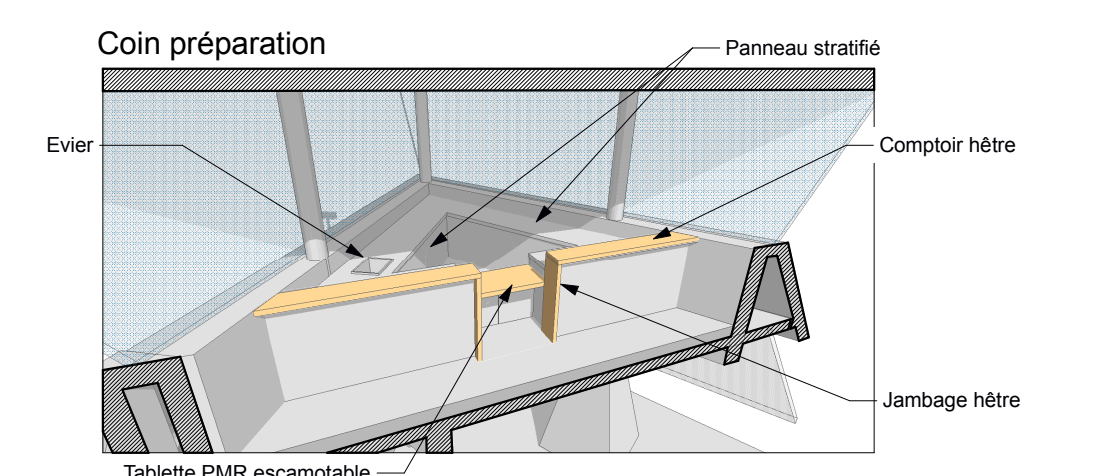
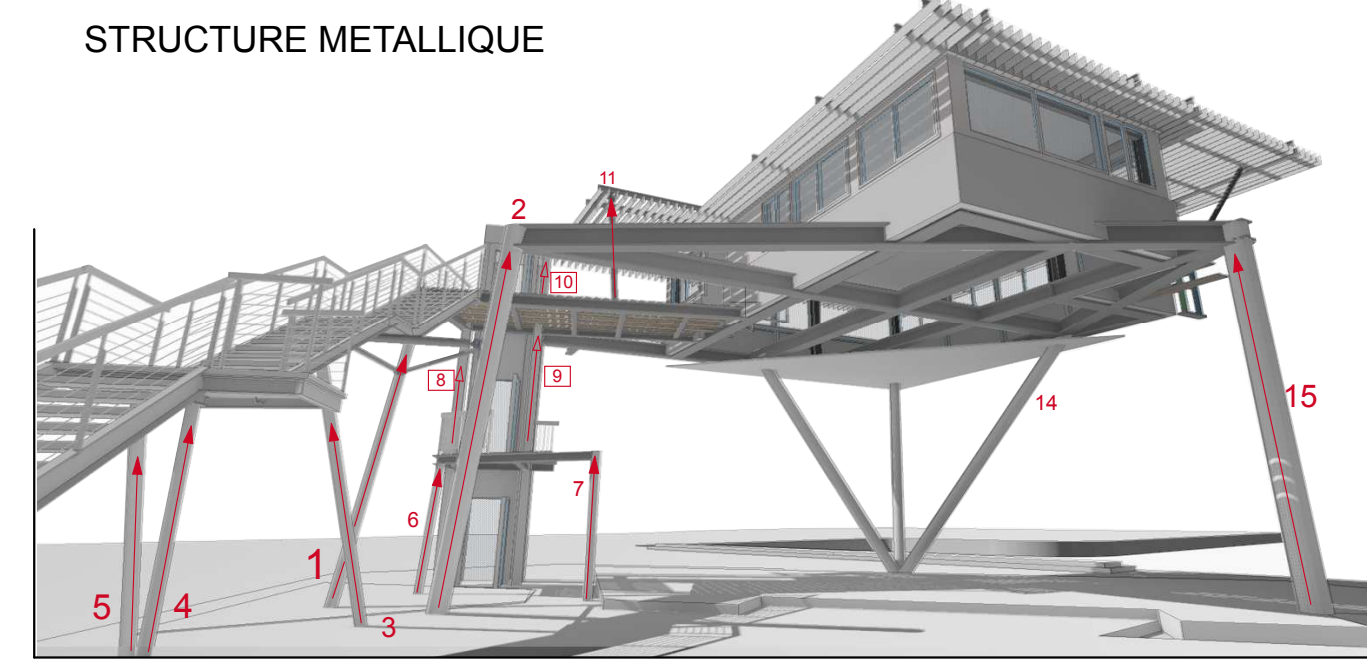
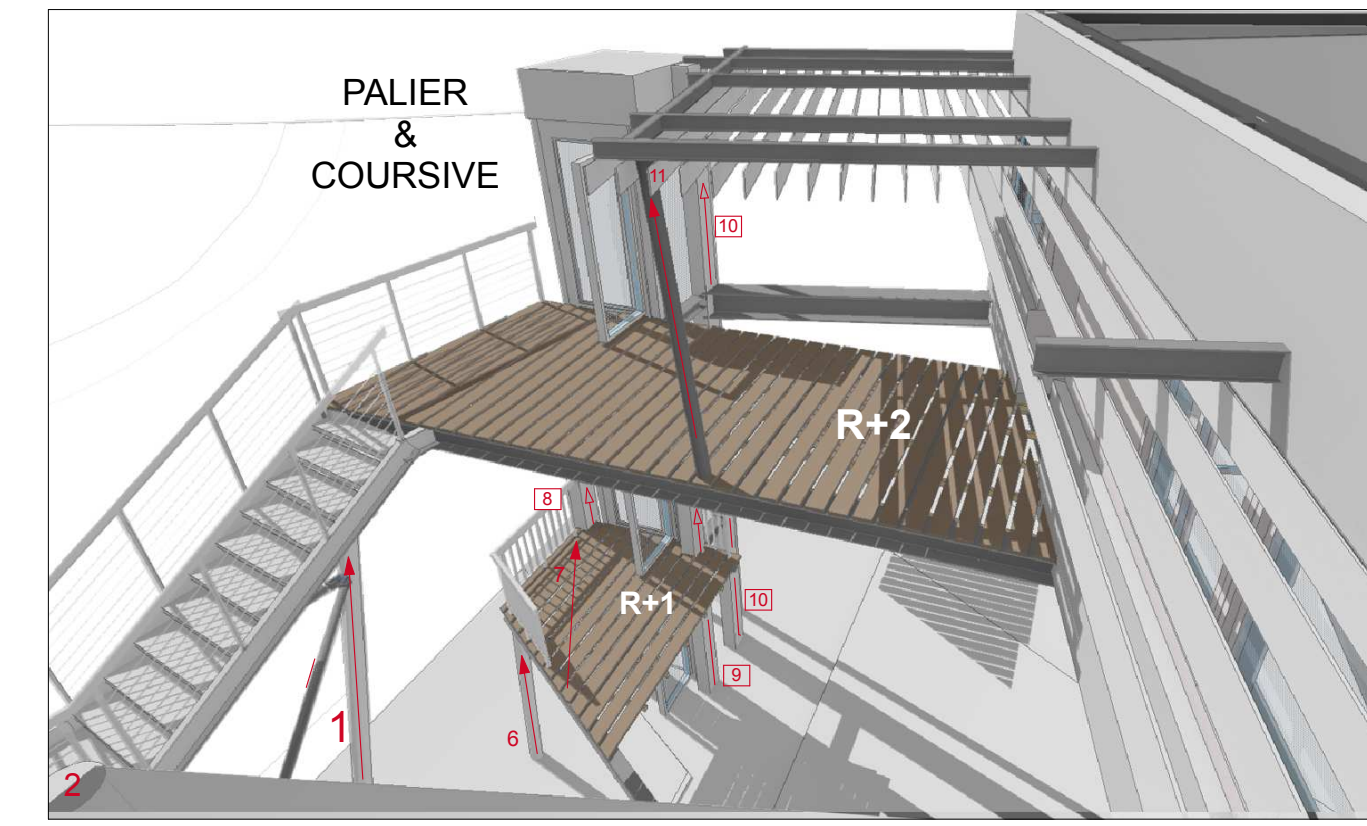
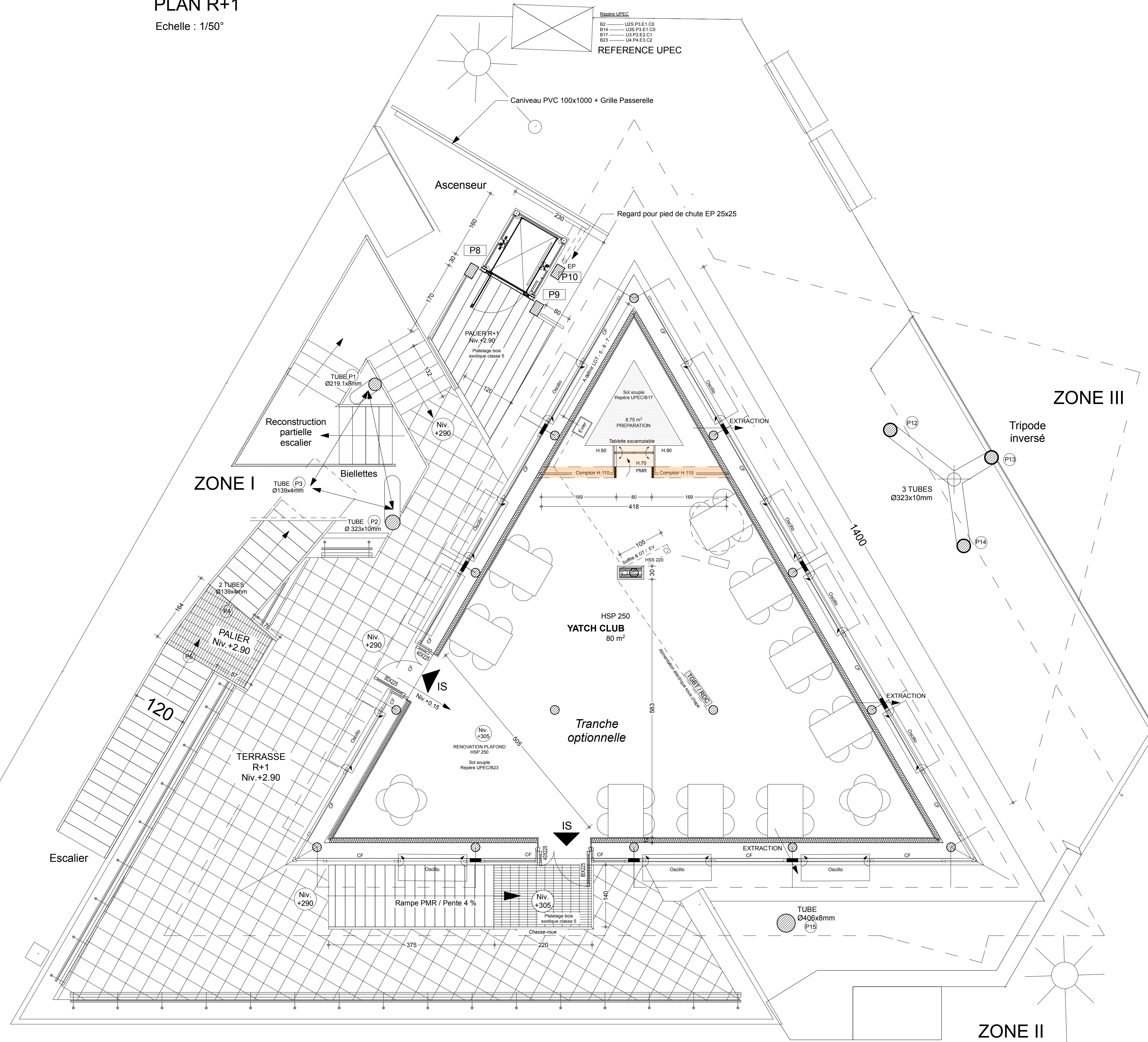

Palavas-les-Flots		
PHASE :	PRO	PROJET / DCE
ELEVATION de la CAPITAINERIE du PORT <i>Port de plaisance</i> Marché n°18POR27		
Maître de l'ouvrage Mairie de Palavas-les-Flots 16 Bd Maréchal Joffre, 34250 Palavas-les-Flots		
Groupement de Maîtrise d'œuvre : (Dossier 1901-35) ARCHITECTE : CASCALES Laurent Bureau d'études STRUCTURE BETON : DELORME - Montpellier Bureau d'études STRUCTURE ACIER : ESM - Juvignac Bureau d'études FLUIDES : BCB - Narbonne		
PLAN ETAGE R+1 - YACHTCLUB -	PLAN N°	03
DATE : 13/02/2021		Echelle :

1:50, 1:2.25, 1:2.30, 1:4.35

CTP Architectes
Ordre des Architectes N° S12588
15 rue MOLIERE, 34290 SERVIAN
TP : 06 09 71 23 25
FAX : 04 67 01 66 91

Indice	Date	Observations
A	15 Septembre 2020	1er édition