

Chantier : JAMMES	Date de la visite : 15-juin-18	20
P1 Maître d'ouvrage	Mme Mr JAMMES 121 Avenue de Lodève, 34070 Montpellier	IND.00

Opération : Rénovation Maison JAMMES
 22 rue François Villeneuve, 3400 Montpellier

Maître d'ouvrage :	MAIL	TÉLÉPHONE	Présence	PROCHAINE CONVOCATION	Diffusion	
Représenté par,	Flora JAMMES flora.aiquesvives@gmail.com	06 09 74 42 32	Pre		Pre	e-mail
ARCHITECTE :	L. CASCALES cascales@architectes.org	06 09 71 23 25	Pre		Pre	e-mail

LOT	INTERVENANT	ENTREPRISE	MAIL	TÉLÉPHONE	Présence	PROCHAINE CONVOCATION	Diffusion	
1	GROS ŒUVRE	OUBOUKHA FRÈRES	oa.constructions@yahoo.fr	06 86 04 02 22	Pre		C	oui
2	ÉTANCHÉITÉ	RAMDANI	ramdanisaid34@gmail.com	06 74 98 13 76	Exc		C	oui
3	PLATRERIE	OUBOUKHA FRÈRES	oa.constructions@yahoo.fr	06 86 04 02 22	Pre		C	oui
4	MENUISERIE	SONIMEN	contact@sonimen.fr	06 29 80 73 24	Abs		C	oui
5	CLIMATISATION	CLIMAVIE	christian.derouet@climavie.fr	07 78 93 40 12	NC		C	oui
6	PLOMBERIE	EPC	stephan.enjalbert@gmail.com	06 29 13 30 06	Exc		NC	oui
7	ELECTRICITE	AB Électricité	abelectricite34@gmail.com	06 46 40 87 51	Pre		C	oui
8	REVÊTEMENTS	OUBOUKHA FRÈRES	oa.constructions@yahoo.fr	06 86 04 02 22	Pre		C	oui

Pre - Convoqué/Présent **Abs** - Convoqué/Absent **Exc** - Convoqué/ Excusé **NC** - Non convoqué

RAPPEL : 150 € PÉNALITÉ D'ABSENCE REUNION CHANTIER - cf. art. 4.2 CCTP 00
L'absence d'observations écrites sur le texte des procès verbaux, dans un délai de 10 jours, sera considérée comme acceptation

CONVOCATION

DATE de la PROCHAINE REUNION DE CHANTIER

Vendredi 22 Juin 2018 - 12:30

Maîtrise d'ouvrage :

>>> Choix du portail extérieur : Modèle SANTOS de Brico dépôt

L'entreprise OUBOUKHA interviendra chez les voisin pour la mise en œuvre des drains la semaine n° 27/2018 du 02 au 06 juillet 2018

1	GROS ŒUVRE	OUBOUKHA FRÈRES	oa.constructions@yahoo.fr	06 86 04 02 22	Pre
1,01	PLANNING Semaine n°24/2018 du 18/06 au 22/06 :				
1,02	> Tranchée et évacuation EP- EU -EV > prévoir siphon sur évacuation EP / image 221				
1,03	> Préparer la dalle de l'extension polyane / isolation / dalle béton 350kg avant chape				
1,04	> Isolation intérieure périphérique du mur de soubassement avant dalle extension.				
1,05	> Évacuation Ø 160 mm conformément au indication sur chantier				
1,06					
1,07	En attente				
1,08	> Faïence dépendamment de la pose des sanitaires				
1,09	> Ragréage de l'étage avant pose de parquet flottant				
1,10	> Fourniture et pose du coffre EAU				
1,11	> Pose du drain en attente sur fond voisin (Cf. image 106)				
1,12	> Pose bardage sur mitoyen (Cf. / CR7)				
1,13	> Pose parquet contrecollé RDC				
1,14	> Revêtement escalier en résine blanche, PRODUIT :				
1,15	> reprise évacuation EP toit étage				
1,16					
1,17					
1,18	<i>RAPPEL : Tout avenant au marché de travaux devra faire l'objet d'une approbation préalable par le client pour être prise en compte. -</i>				
1,19	CONVOCATION réunion de chantier du 22 juin 2018	<i>Comptabilité d'absence aux réunions de chantier *</i>			0

3	PLATRIERIE	Pre
3,01	PLANNING Semaine n°24/2018 du 18/06 au 22/06 :	
3,02	> Finition linteau niche cuisine	
3,03	> Finition des contre-murs du RDC / SÉJOUR dépendamment de la fourniture Clim. (Coffre Reprise & Soufflage Plénum) et le la pose de la cornière pour le débord du coffrage isolation VR par SONIMEN	
3,04	> Finition et fermeture des GT et contre cloison de l'étage	
3,05		
3,06	(Cf. image 102)	
M.OUBOUKHA		

2	ÉTANCHÉITÉ	RAMDANI	06 74 98 13 76	Exc
2.01	RAPPEL CR16 >>> En attente d'essai d'étanchéité			
2.02	>> RAPPEL			
2.03	La commande des couvertines et autres, en alu laqué (RAL identique menuiseries), demande un relevé précis des acrotères, linteau et autres cadres. - A FAIRE en présence de l'architecte -			
2.04				
2.05				
2.06	CONVOCAION réunion de chantier du 22 juin 2018		Comptabilité d'absence aux réunions de chantier *	0
M. RAMDANI				
4	MENUISERIE	SONIMEN	contact@sonimen.fr	06 86 04 02 22 Abs
4.01	Nous sommes en attente des finitions de l'ensemble des menuiseries, avec :			
4.02	> Fourniture & Pose d'une cornière Alu au droit des coffres VR (menuiseries R3 / R4 / R5)			
4.03	> Fourniture & Pose de bavettes sur travers basse (menuiseries R6 / R7)			
4.04	> Fourniture & Pose de profils Alu pour intégrer l'épaisseur des coffres VR (menuiseries R6 / R7)			
4.05	> Fourniture & Pose d'une obstruction de la ventilation (menuiseries E1)			
4.06	> Repositionnement du jointoiment (menuiseries R3)			
4.07				
4.08	 Réception travaux URGENTE			
4.09				
4.10	CONVOCAION réunion de chantier du 22 juin 2018		Comptabilité d'absence aux réunions de chantier *	11
5	CLIMATISATION	CLIMAVIE	christian.derouet@climavie.fr	07 78 93 40 12 NC
5.01	L'entreprise CLIMAVIE doit repositionner les plénums, avec :			
5.02	> Rehausse et calage de l'aspiration SALON			
5.03	> Rehausse et alignement du soufflage SALON			
5.04				
5.05				
5.06	CONVOCAION réunion de chantier du 22 juin 2018		Comptabilité d'absence aux réunions de chantier *	0
M. DEROUET				
6	PLOMBERIE	EPC - Mr ENJALBERT	06 29 13 30 06	Exc
6.01	L'entreprise EPC doit rapidement intervenir pour :			
6.02	> fourniture et la pose du mobilier sanitaire à l'étage.			
6.03	> faire une proposition pour le tablier de baignoire (image 225)			
6.04	> Installation des réseaux sur dalle extension			
6.05				
6.06	CONVOCAION réunion de chantier du 22 juin 2018			
6.07				Comptabilité d'absence aux réunions de chantier * 0
M. ENJALBERT				

7	AB - ELECTRICITE	A. BAUDRAN	06 46 40 87 51	Pre
7.01	L'entreprise ABElec doit rapidement intervenir pour :			0
7.02	> Installation des réseaux sur dalle extension			
7.03				
7.04	CONVOCAION réunion de chantier du 22 juin 2018			Comptabilité d'absence aux réunions de chantier * 0
M.BAUDRAN				

Photos album WEB : PHOTOS du : 15/06/2018

<https://goo.gl/photos/FQfds9r4CUJSHuzp6>

▼ 216 - Délimitation du local vélo



Local vélo ► ◀ Buanderie

▼ 217 - Demande à Mr LOISEAU de couper les balèvres de l'angle du mur de soutènement. - 219 ▼



Demande de fourniture et pose d'une canalisation de secours Ø 160 mm le long du muret de soutènement latéral - 220 ▼

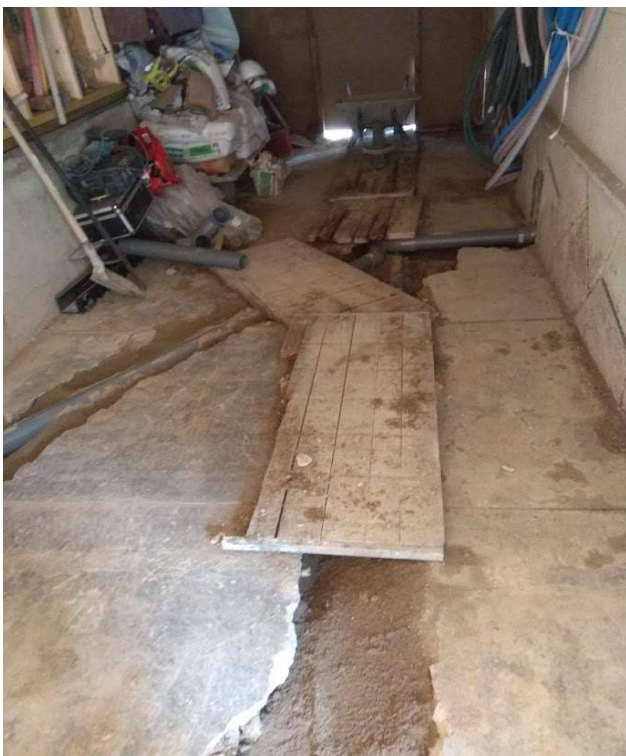

Prévoir un siphon pour l'évacuation des EP caniveau avant raccordement égout

Précaution pour éviter les remontées d'odeur par le caniveau - 221 ▲

▼ 222 - Prévoir l'orientation du soufflage à l'opposé de l'aspiration



Rehausse et alignement du plénum - 223 ▲



◀ 224 - Prévoir la rehausse du coffre d'aspiration au dessus de la future plinthe

▼ 225 - Prévoir tablier de baignoire

