

Plans pour pour les prises + luminaires.

+ Ajouter dans votre devis l'installation de deux sèches serviettes.

- dans chambre 3 :

une applique sur le mur en rentrant à gauche,

- Dans chaque SDB :

deux appliques au dessus du meuble.

- dans les escaliers :

deux appliques d'angles,

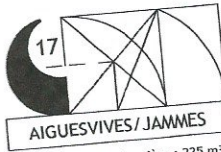

cascales@architectes.org  
Tel : 06 09 71 23 25

Maître d'ouvrage : Mme AIGUESVIVES, Mr JAMMES  
Projet : 22 Rue François Villeneuve, 34070 MTP  
Références cadastrales : KR55

Surface Foncière : 225 m<sup>2</sup>  
SP : 137 m<sup>2</sup>  
Autres Informations : Réhabilitation  
Changement de destination

PLAN R+1

19

DATE : 10/04/2018

Echelle :

Format d'impression - A4

Version / modifications	Numéro	Date
Dossier DP		

PROJET

Etage

Echelle 1/100°



*prise  
au niveau  
plante  
+ prise au  
niveau  
meuble*

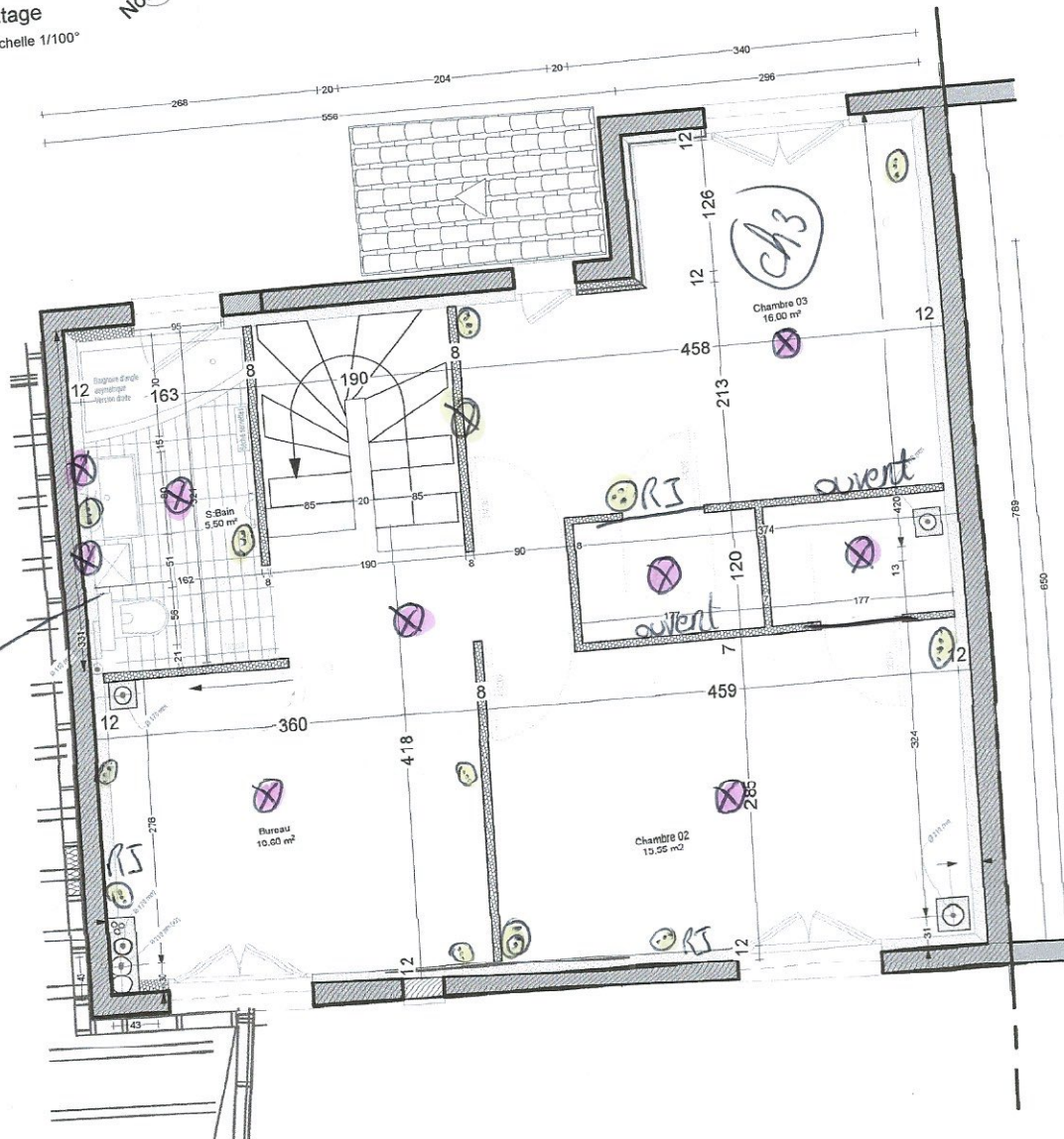

plans de la cuisine.  
 pour frigo+ four + micro-onde :  
 à gauche en rentrant dans cuisine,  
 + cave à vin + plaque + hotte.

dans chaque angle au dessous du plan  
 de travail + au niveau retour plan de travail,  
 à peu près au niveau cave à vin au dessus  
 du plan de travail.

**PROJET**  
 Rez-de-chaussée  
 Echelle 1/50°

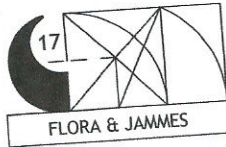

cascales@architectes.org  
 Tel : 06 09 71 23 25

Maître d'ouvrage : Mme AIGUESVIVES, Mr JAMMES  
 Projet : 22 Rue François Villeneuve, 34070 MTP  
 Références cadastrales : KR55

Surface Foncière : 225 m<sup>2</sup>  
 SP : 137 m<sup>2</sup>  
 Autres Informations : Réhabilitation

PLAN RDC 18  
 DATE : 10/04/2018 Echelle :  
 Format d'impression - A3

Version / modifications	Numéro	Date

Dossier APD

*frigo four + micro-onde*

*voir plan cuisine pour planifier avec cave à vin*

*(4 prise) (pas d'éclairage) rangement velos*

*plaque + hotte*  
*cave à vin*

*prise niveau meuble*  
*RJ*

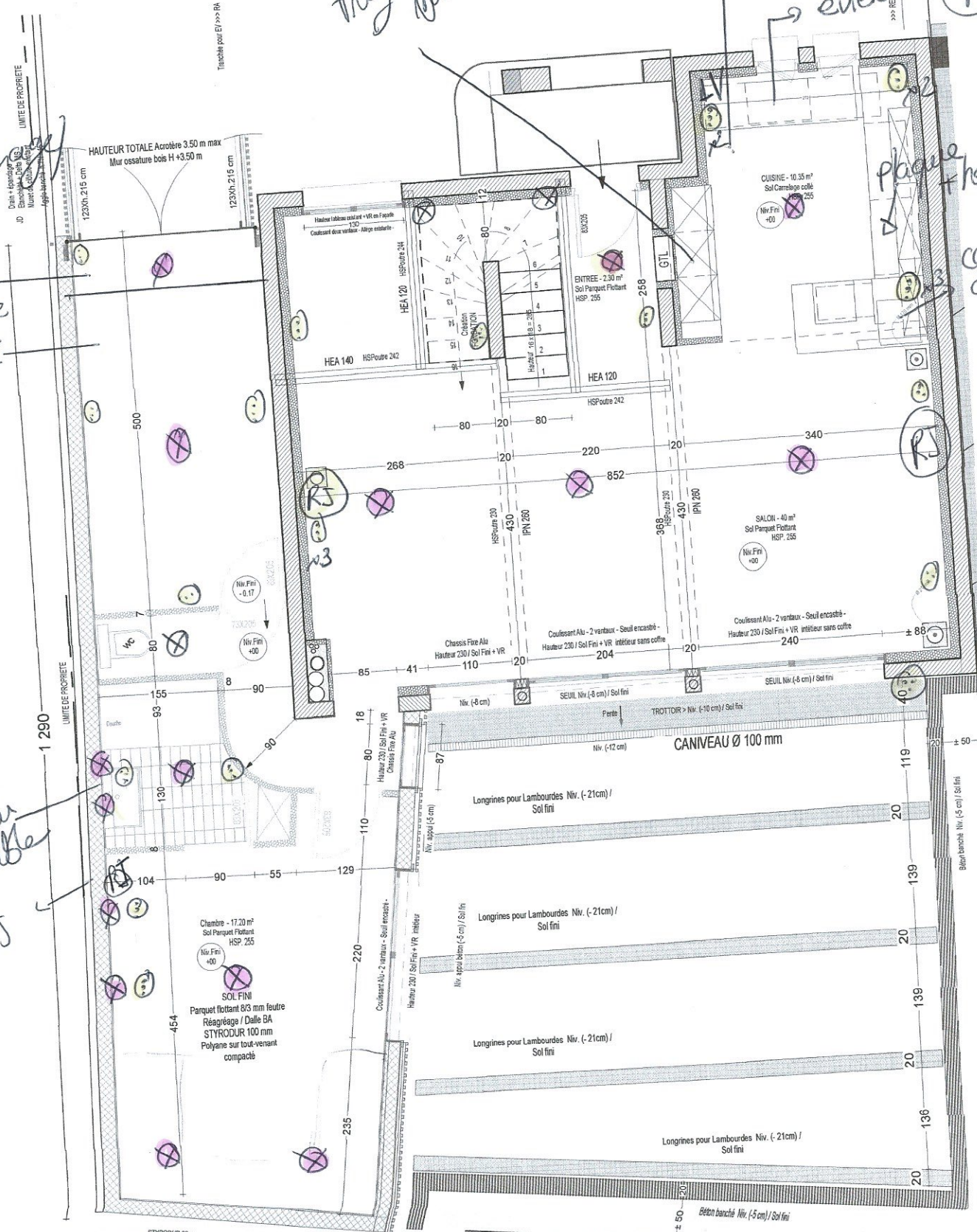

**chambre RDC :**  
 deux prises + deux appliques de chaque côté du lit  
 (on trace les emprises exactes une fois le placo posé)