

Chantier : **JAMMES** Date de la visite : **23-févr-18** **7**
 P1 Maître d'ouvrage Mme Mr JAMMES IND.00
 121 Avenue de Lodève,
 34070 Montpellier

Opération : Rénovation Maison JAMMES
 22 rue François Villeneuve, 3400 Montpellier

Maître d'ouvrage :		MAIL	TÉLÉPHONE	Présence	PROCHAINE CONVOCATION	Diffusion	
Représenté par,	Flora JAMMES	flora.aiguesvives@gmail.com	06 09 74 42 32	Pre			e-mail
ARCHITECTE :	L. CASCALES	cascales@architectes.org	06 09 71 23 25	Pre			e-mail

LOT	INTERVENANT	ENTREPRISE	MAIL	TÉLÉPHONE	Présence	PROCHAINE CONVOCATION	Diffusion		
1	GROS ŒUVRE	OUBOUKHA FRÈRES	oa.constructions@yahoo.fr	06 86 04 02 22	Pre			C	oui
2	ÉTANCHÉITÉ	RAMDANI	ramdanisaid34@gmail.com	06 74 98 13 76	NC				oui
3	PLATRERIE	CERAOLO	if.realisation@gmail.com	06 46 12 00 72	NC				oui
4	MENUISERIE	SONIMEN	contact@sonimen.fr	06 29 80 73 24	ABS			C	oui
5	CLIMATISATION	CLIMAVIE	christian.derouet@climavie.fr	07 78 93 40 12	Exc				oui
6	PLOMBERIE	EPC	stephan.enjalbert@gmail.com	06 29 13 30 06	NC				oui
7	ELECTRICITE	AB Électricité	abelectricite34@gmail.com	06 46 40 87 51	NC				oui
8	REVÊTEMENTS	OUBOUKHA FRÈRES	oa.constructions@yahoo.fr	06 86 04 02 22	Pre			C	oui

Pre - Convoqué/Présent **Abs** - Convoqué/Absent **Exc** - Convoqué/ Excusé **NC** - Non convoqué

RAPPEL : 150 € PÉNALITÉ D'ABSENCE REUNION CHANTIER - cf. art. 4.2 CCTP 00
L'absence d'observations écrites sur le texte des procès verbaux, dans un délai de 10 jours, sera considérée comme acceptation

CONVOCATION

DATE de la PROCHAINE REUNION DE CHANTIER

Extrait Art.8.3 - CCAP **Vendredi 2 mars 2018 - 13:00**
Le titulaire doit remettre au maître d'œuvre les documents prévus à l'article 40 du CCAG-Travaux.
En cas de retard dans la remise des plans et autres documents à fournir après exécution par les titulaires, une pénalité égale à 300,00 € par jour de retard est prélevée sur le dernier acompte. Cette retenue sera remboursée dès que les documents manquants seront fournis.

1	GROS ŒUVRE	OUBOUKHA FRÈRES	oa.constructions@yahoo.fr	06 86 04 02 22			Pre
1,01	Planning semaine du 26/02 au 02/03 :						
1,02	L'escalier BA doit-être tracé afin de définir précisément la place des HEA limites de trémie escalier.						
1,03	L'armature treillis SP10, chapeau de rives, et ancrage perpendiculaire au poutrelles sera photographié par l'entreprise avant coulage de la dalle de compression.						
1,04	L'entreprise OUBOUKHA tracera le 1 m / 00 fini à l'extérieur du mur pignon (Extension)						
1,05	RAPPEL : Les plans d'exécutions de l'extension à ossature bois doivent être fournis rapidement pour VISA de validation. ... AVEC demande de précisions pour les appuis de la poutraison du toit terrasse extension.						
1,06	Nous demandons à l'entreprise de chiffrer la différence de prix en plus-value ou moins-value de la solution bardage acier des façades mitoyennes de l'extension.						
1,07	Tout avenant au marché de travaux devra faire l'objet d'une approbation préalable par le client pour être prise en compte.						
1,08	VISA :		OUBOUKHA FRÈRES	AVIS sur documents fournis par l'entreprise			
1,09	Document demandé le,						
1,10	RAPPEL : Les plans d'exécutions de l'extension à ossature bois doivent être fournis rapidement pour VISA de validation		Réception (date)	Attestation d'assurance à jour			
1,11			Avis architecte	valide			
1,12			Avis MO				
2	ÉTANCHÉITÉ	RAMDANI	ramdanisaid34@gmail.com	06 74 98 13 76			NC
2,01	En attente de :						
2,02	CONVOCAION A LA REUNION DE CHANTIER DU : - 09 Mars A 14 h -						
2,03	Comptabilité d'absence aux réunions de chantier *						0
2,04	VISA :			AVIS sur documents fournis par l'entreprise			
2,05	Document demandé le,						
2,06			Réception (date)				
2,07			Avis architecte				
2,08			Avis MO				
3	PLATRIERIE	CERAOLO	if.realisation@gmail.com	06 46 12 00 72			NC
3,01	CONVOCAION A LA REUNION DE CHANTIER DU : - 09 Mars A 14 h -						
3,02	Comptabilité d'absence aux réunions de chantier *						0
3,03	VISA :			AVIS sur documents fournis par l'entreprise			
3,04	Document demandé le,						
3,05			Réception (date)	Plan de réservation			
3,06			Avis architecte				
3,07			Avis MO				
4	MENUISERIE	SONIMEN	contact@sonimen.fr	06 86 04 02 22			ABS
4,01	IDEM CR5						
4,02	Dans l'attente des relevés tableau par l'entreprise SONIMEN						
4,03	URGENT : Les dimensions hors tout + VR des menuiseries sur extension bois doit être fournies. des pénalités de retard conforme à l'article						
4,04	RAPPEL : Demande d'attestation d'assurance professionnelle 2018						
4,05	Comptabilité d'absence aux réunions de chantier *						3

4,06	VISA :		AVIS sur documents fournis par l'entreprise
4,07	Document demandé le,		Notice et Réservation
4,08	Notices techniques et plan de réservation fourni	Réception (date)	09/02/2018
4,09		Avis architecte	INCOMPLET
4,10		Avis MO	

5	CLIMATISATION	CLIMAVIE	christian.derouet@climavie.fr	07 78 93 40 12			0
5,01	CONVOCACTION A LA REUNION DE CHANTIER DU : - 09 Mars A 14 h -						
5,02	L'entreprise doit fournir une solution pour climatiser le sas d'accès de la chambre RDC						
5,03	<i>Comptabilité d'absence aux réunions de chantier *</i>						0
5,04	VISA :			AVIS sur documents fournis par l'entreprise			
5,05	Document demandé le,			Plan de réservation			
5,06			Réception (date)	16/02/2018			
5,07			Avis architecte	INCOMPLET			
5,08			Avis MO				

6	PLOMBERIE	EPC - Mr ENJALBERT	stephan.enjalbert@gmail.com	06 29 13 30 06			NC
6,01	IDEM CR4						OBSERVATIONS
6,02	CONVOCACTION A LA REUNION DE CHANTIER DU : - 09 Mars A 14 h -						
6,03	<i>Comptabilité d'absence aux réunions de chantier *</i>						0
6,04	VISA :			AVIS sur documents fournis par l'entreprise			
6,05	Document demandé le,						
6,06			Réception (date)				
6,07			Avis architecte				
6,08			Avis MO				

7	AB - ELECTRICITE	A. BAUDRAN	abelectricite34@gmail.com	06 46 40 87 51			NC
7,01	IDEM CR4						OBSERVATIONS
7,02	CONVOCACTION A LA REUNION DE CHANTIER DU : - 09 Mars A 14 h -						
7,03	<i>Comptabilité d'absence aux réunions de chantier *</i>						0
7,04	VISA :			AVIS sur documents fournis par l'entreprise			
7,05	Document demandé le,						
7,06			Réception (date)				
7,07			Avis architecte				
7,08			Avis MO				

<https://goo.gl/photos/FQfds9r4CUJSHuzp6>

▼ 38 - État de propreté chantier opérationnel

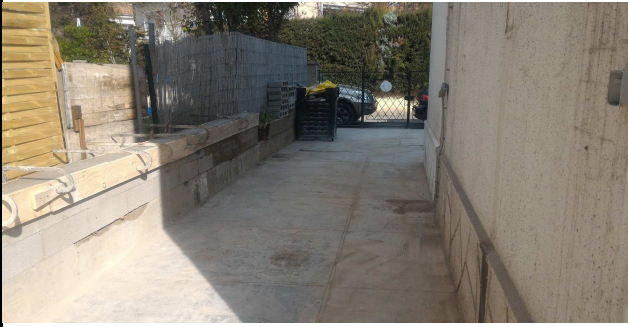

Linteau BA / IPN en façade SUD - 39 ▼



▼ 40 - Accroche poutrelles



Remplissage ancienne trémie - 41 ▼



Chapeau de rive en attente - 42 ▼

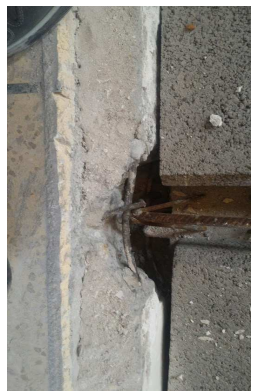

▼ 43 - Enrobage BA des IPN180 mm



Linteau BA intérieur et extérieur - 44 ▼



▼ 45 - Sommier en cours



Appuis provisoires HEA 120 mm - 46 ▼



▼ 47 -Redimensionnement linteau + Appuis

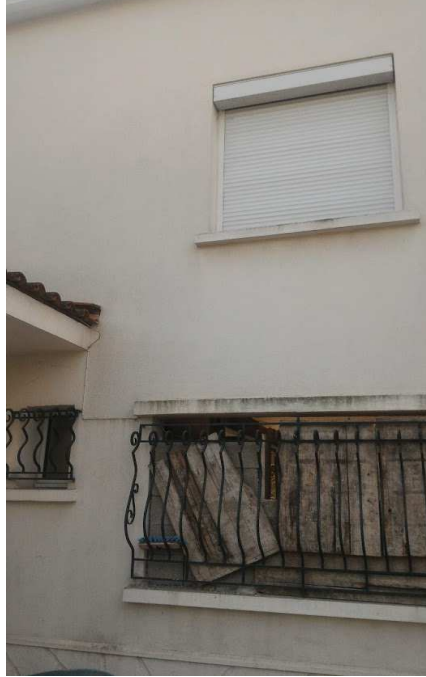

Remplissage ancré - 48 ▼



PRÉVISIONS