

COMPTRE RENDU N° 2	 CTP Architecture Ordre des Architectes LR° S01312
Chantier : JAMMES	Date de la visite : 19-janv-18
P1 Maître d'ouvrage	Mme Mr JAMMES 121 Avenue de Lodève, 34070 Montpellier
Opération : Rénovation Maison JAMMES 22 rue François Villeneuve, 3400 Montpellier	

	MAIL	TELEPHONE	Présence	CONVOCACTION		Diffusion	
Maître d'ouvrage :	Représenté par,	Flora JAMMES	flora.aiguesvives@gmail.com		06 09 74 42 32	Pre	e-Mail
ARCHITECTE :	L. CASCALES	cascales@architectes.org	06 09 71 23 25		Pre	Pre	e-Mail

LOT	INTERVENANT	ENTREPRISE	MAIL	TELEPHONE	Présence	CONVOCACTION	Diffusion
1	GROS ŒUVRE	OUBOUKHA FRERES	oa.constructions@yahoo.fr	06 86 04 02 22	Pre	C	e-Mail
2	ETANCHEITE	RAMDANI	ramdanisaid34@gmail.com	06 74 98 13 76		C	
3	PLATRIERIE	CERAOLO	if.realisation@gmail.com	06 46 12 00 72		C	
4	MENUISERIE	SONIMEN	contact@sonimen.fr	06 29 80 73 24		C	
5	CLIMATISATION	CLIMAVIE	christian.derouet@climavie.fr	07 78 93 40 12		C	
6	PLOMBERIE	EPC	stephan.enjalbert@gmail.com	06 29 13 30 06		C	
7	ELECTRICITE	AB Electricité	abelectricite34@gmail.com	06 46 40 87 51		C	
8	REVÊTEMENTS	OUBOUKHA FRERES	oa.constructions@yahoo.fr	06 86 04 02 22	Pre	C	e-Mail

Pre - Convoqué/Présent **Abs** - Convoqué/Absent **Exc** - Convoqué/ Excusé **NC** - Non convoqué

RAPPEL : 150 € PENALITE D'ABSENCE REUNION CHANTIER - cf. art. 4.2 CCTP 00
L'absence d'observations écrites sur le texte des procès verbaux, dans un délai de 10 jours, sera considérée comme acceptation

CONVOCACTION

DATE de la PROCHAINE REUNION DE CHANTIER

Vendredi 26 janvier 2018 - 14:00

COMPTRE RENDU N° 2

Plan de reprise en sous-œuvre
du 21/01/2018 en attente
d'actualisation

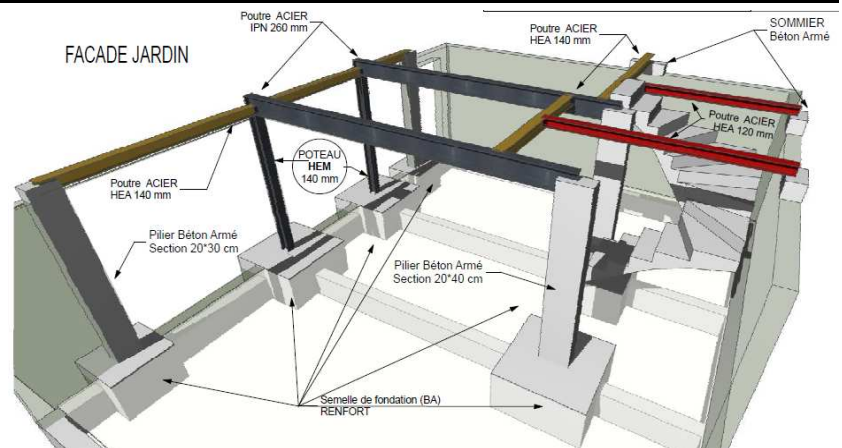

1	GROS ŒUVRE	OUBOUKHA FRERES	oa.constructions@yahoo.fr	06 86 04 02 22			Pre
1,01	RAPPEL : En attente du tracé du Trait de Niveau						OBSERVATIONS
1,02	Dimensionnement des poteaux en façade à déterminer suivant études						
1,03	Le mur en BA du soutènement en fond d'extension sera reconstruit						
1,04	En attente du redimensionnement des ouvertures côté rue avec le tracé d'une verticalité commune dans la mesure du possible >>>						
1,05							
1,06							
1,07	VISA :		OUBOUKHA FRERES	AVIS sur documents fournis par l'entreprise			
1,08	Document demandé le, 19/01/2018						
1,09	ASSURANCE PRO A JOUR		Réception (date)	Attestation d'assurance à jour			
1,10			Avis architecte	valide			
1,11			Avis contrôle				
1,12			Avis MO				
1,13							

4	MENUISERIE	SONIMEN	contact@sonimen.fr	06 86 04 02 22			0
4,01	MODIFICATION du PROJET en façade du RDC sur jardin						OBSERVATIONS
4,02	Demande de plans de réservation des menuiseries et notamment des VR INTERIEUR pour les baies coulissants et chassis fixe pour une mise à jour des PLANS d'EXE Architecte						
4,03							
4,04	URGENT : Le dimensionnement de l'ensemble des menuiseries doit-être présenté pour validation.						
4,05							
4,06							
4,07	<i>Comptabilité d'absence aux réunions de chantier *</i>						0
4,08	VISA :		contact@sonimen.fr	AVIS sur documents fournis par l'entreprise			
4,09	Document demandé le, 19/01/2018			Notice et Réservation			
4,10	Notices techniques et plan de réservation fourni		Réception (date)	19/01/2018			
4,11			Avis architecte	INCOMPLET			
4,12			Avis contrôle				
4,13			Avis MO				
4,14							

<https://goo.gl/photos/FQfds9r4CUJSHuzp6>

▼ 01 - Approvisionnement armature



▼ 02 - Dépose couissant



▼ 03 - Gravoit



▼ 04 - Reconstruction du mur de soutènement



▼ 05 - Mitoyen



▼ 06 - Arbre à supprimer - 07 ▼



▲ - 08 - Drain et étanchéité à prévoir

▲ 06 - Clôture provisoire - 07 ▲

▼ 09 - Fouille pour renfort de fondation - 10 ▼



Fouille pour jardinière - 11 ▼



▼ 12 - Position du Pilier BA



▼ 13 - Etalement provisoire - ▼



Démolition escalier - 14 ▼

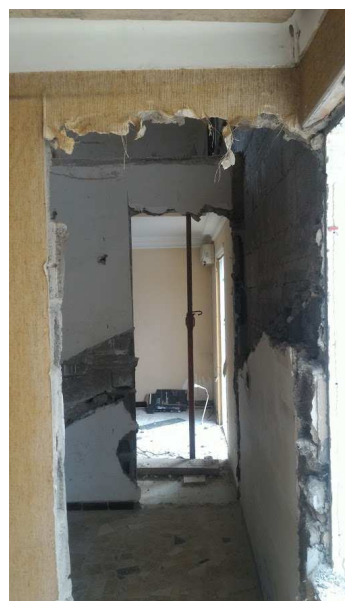

Fouille pour semelle de fondation en attente - 15 ▲