

Dossier des Ouvrages Exécutés

D.O.E

CHANTIER : Travaux de réhabilitation de la Capitainerie du
Port de plaisance

**LOT N°3 : PLATRERIE / AMENAGEMENTS & REVETEMENTS
SOLS-MURS**

MAINTRISE D'OUVRAGE : VILLE DE PLAVAS-LES-FLOTS

MAITRISE D'OEUVRE : CTP ARCHITECTES

BUREAU DE CONTROLE : BTP CONSULTANTS

SOMMAIRE :

1. CLOISONS / DOUBLAGES / FAUX PLAFONDS

- a. **Plan de repérages – Cloisons et Doublages**
- b. **Fiches systèmes**
- c. **Fiches techniques**
- d. **Plan de repérages – Faux-plafonds**
- e. **Fiches systèmes**
- f. **Fiches techniques**

2. MENUISERIES INTERIEURES

- a. **Plan de repérages**
- b. **Nomenclature**
- c. **Fiches techniques**

3. PEINTURE

- a. **Fiches techniques**

4. REVETEMENTS DE SOLS

- a. **Plan de repérages**
- b. **Fiches techniques**

1. CLOISONS DOUBLAGES FAUX PLAFONDS

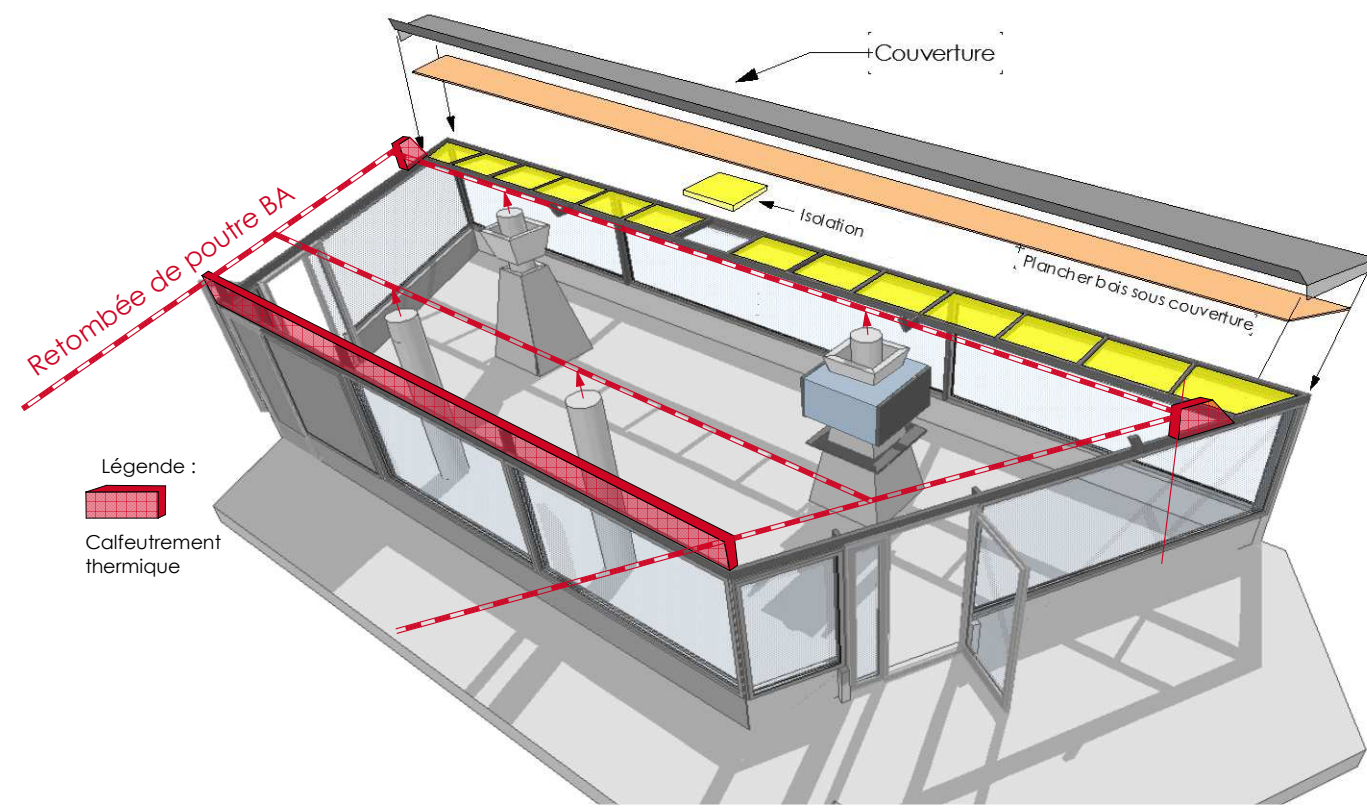

Légende :
Calfeutrement thermique

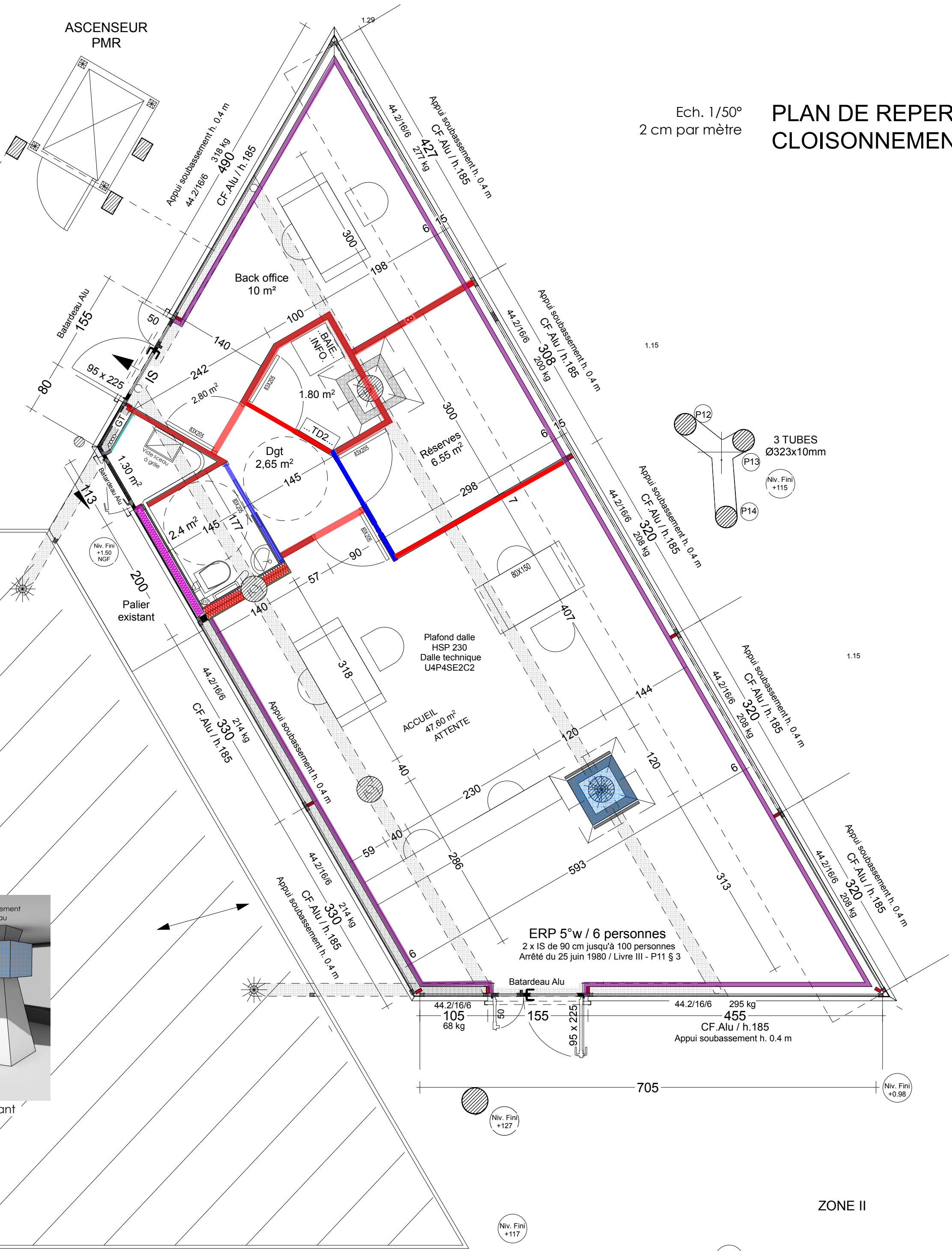
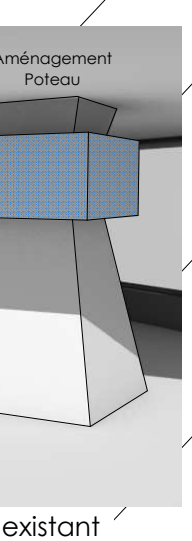
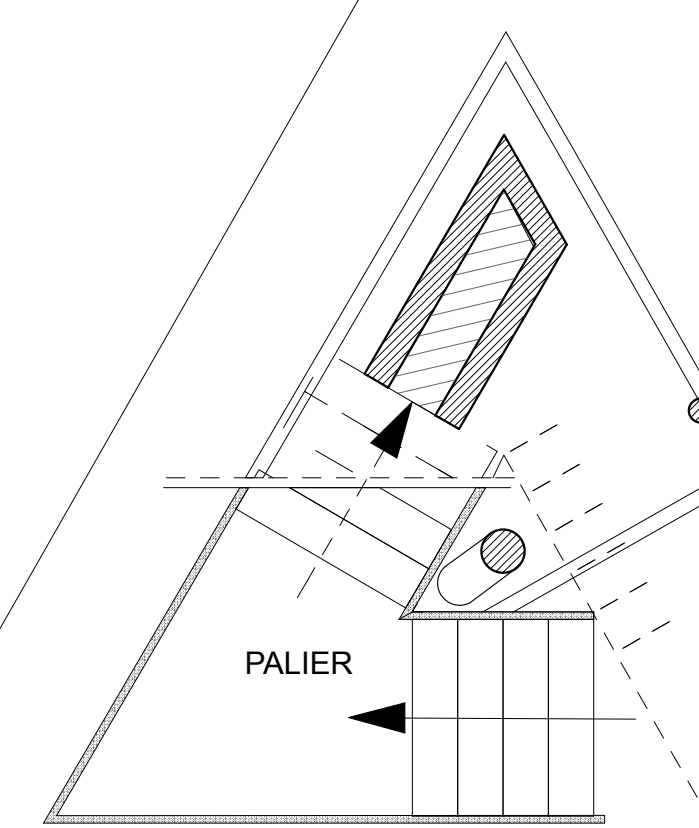
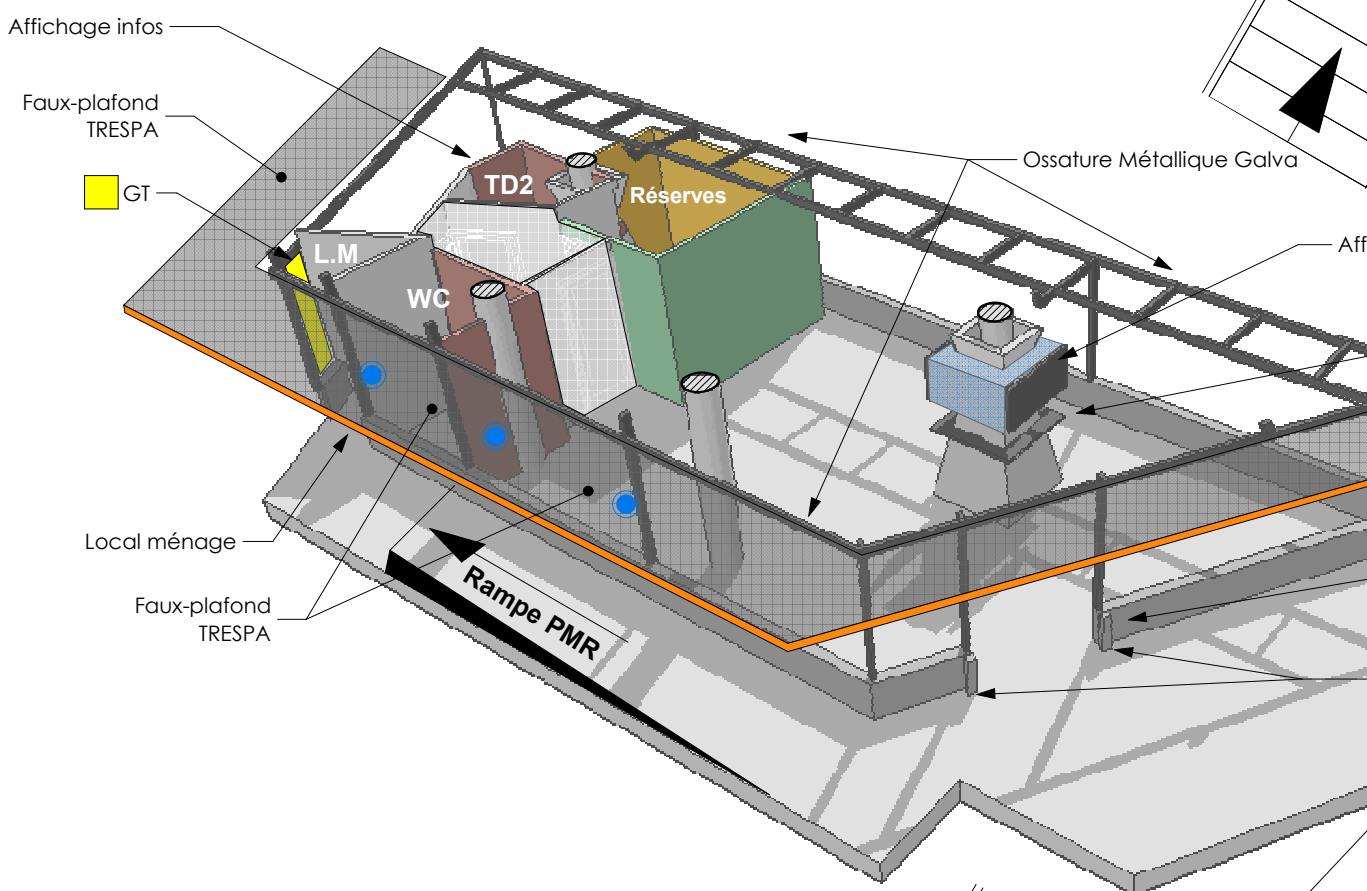
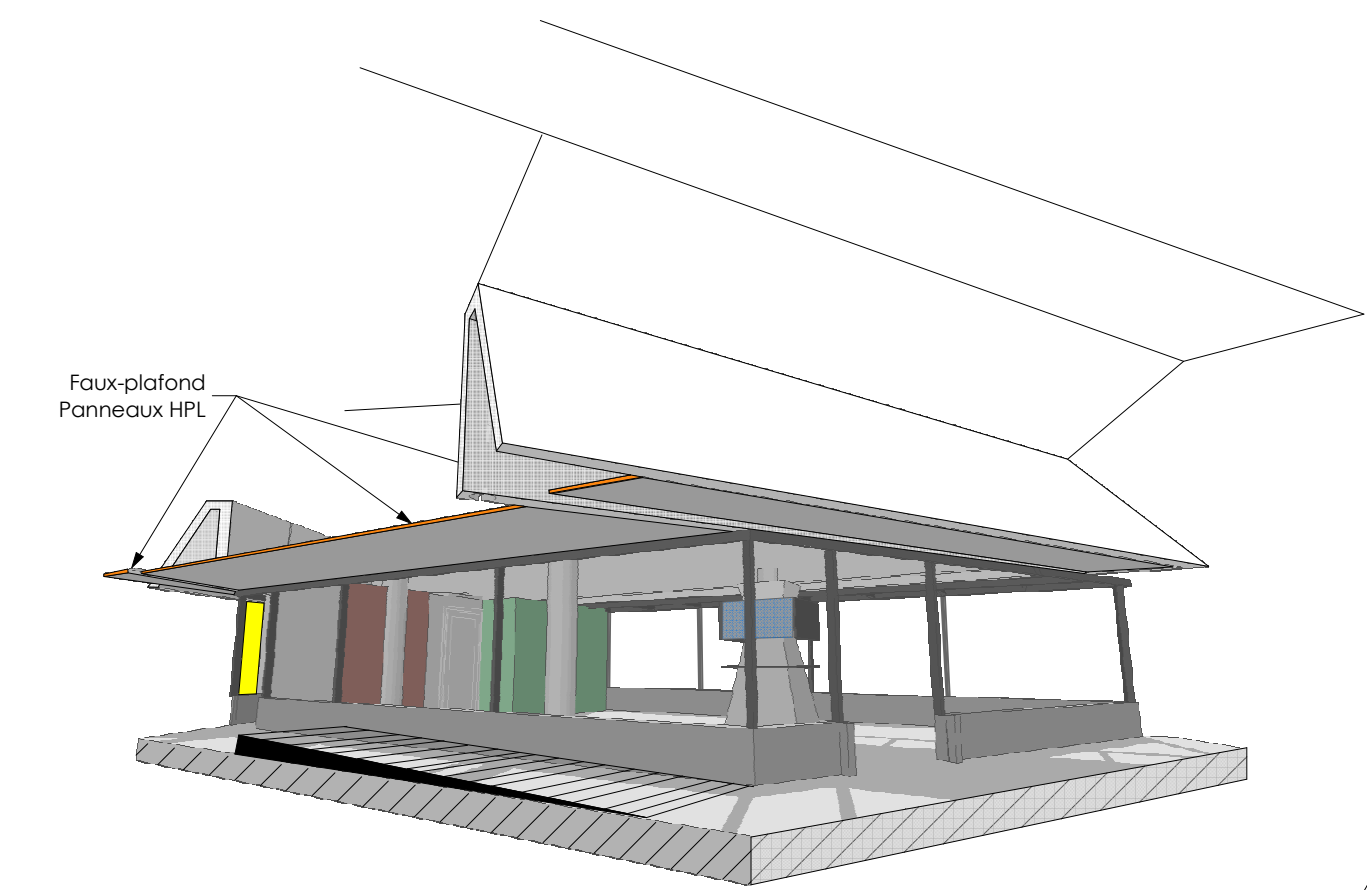

Ech. 1/50°
2 cm par mètre

PLAN DE REPERAGE DES CLOISONNEMENT ET DOUBLAGES

Plancher extérieur support d'étanchéité

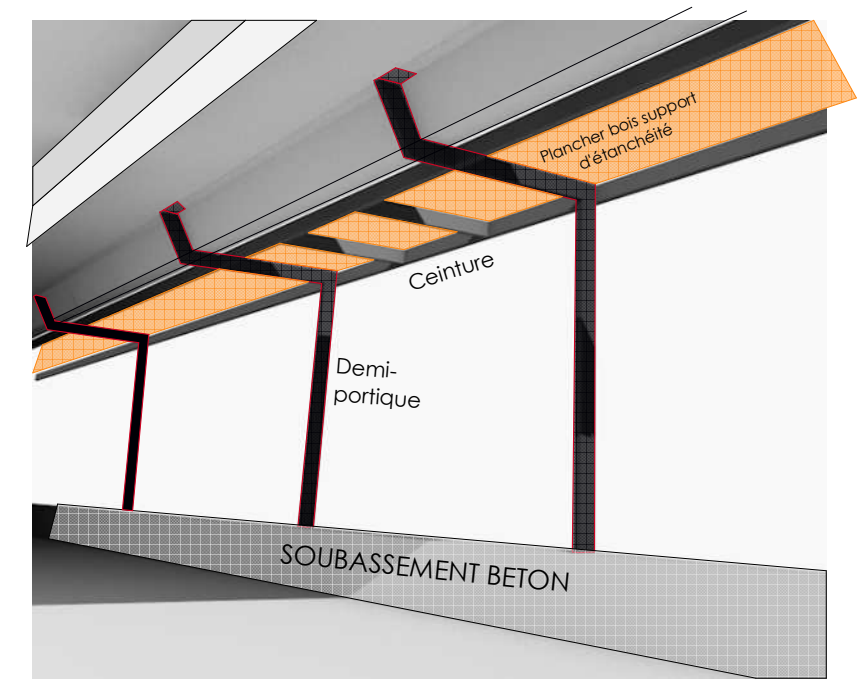

Palavas-les-Flots		
PHASE :	PRO	Projet / DCE
REHABILITATION de la CAPITAINERIE du PORT <i>Port de plaisance</i> Marché MOE n°22POR26		
Maître de l'ouvrage Mairie de Palavas-les-Flots 16 Bd Maréchal Joffre, 34250 Palavas-les-Flots		
Groupement de Maîtrise d'œuvre : ARCHITECTE : Laurent Cascales Bureau d'études électrique / BET ACI : Arnaud Combres		
CTP Architectes Ordre des Architectes N° S12588 15 rue MOULIERE - 34290 SERVIAN <small>Laurent Cascales 06 09 71 23 25</small>		
- RDC / Accueil		02
DATE : 08/12/2022		Echelle : 1/50°
█	CLOISON PREGYMETAL D72/48 - 37DB M48-35 - ISOLANT	
█	CLOISON PREGYMETAL D95/70 - 31DB - M70-35	
█	CONTRE-CLOISON PREGYMETAL SUR MONTANTS 1 BA13 HYDROFUGE - EI15 - M48-35 - ISOLANT	
█	CONTRE-CLOISON PREGYMETAL SUR MONTANTS 1 BA18 - EI30 - M48-35 - ISOLANT	
█	CONTRE-CLOISON PREGYMETAL SUR MONTANTS 1 BA18 S - EI30 - M48-35 - ISOLANT	

ZONE II



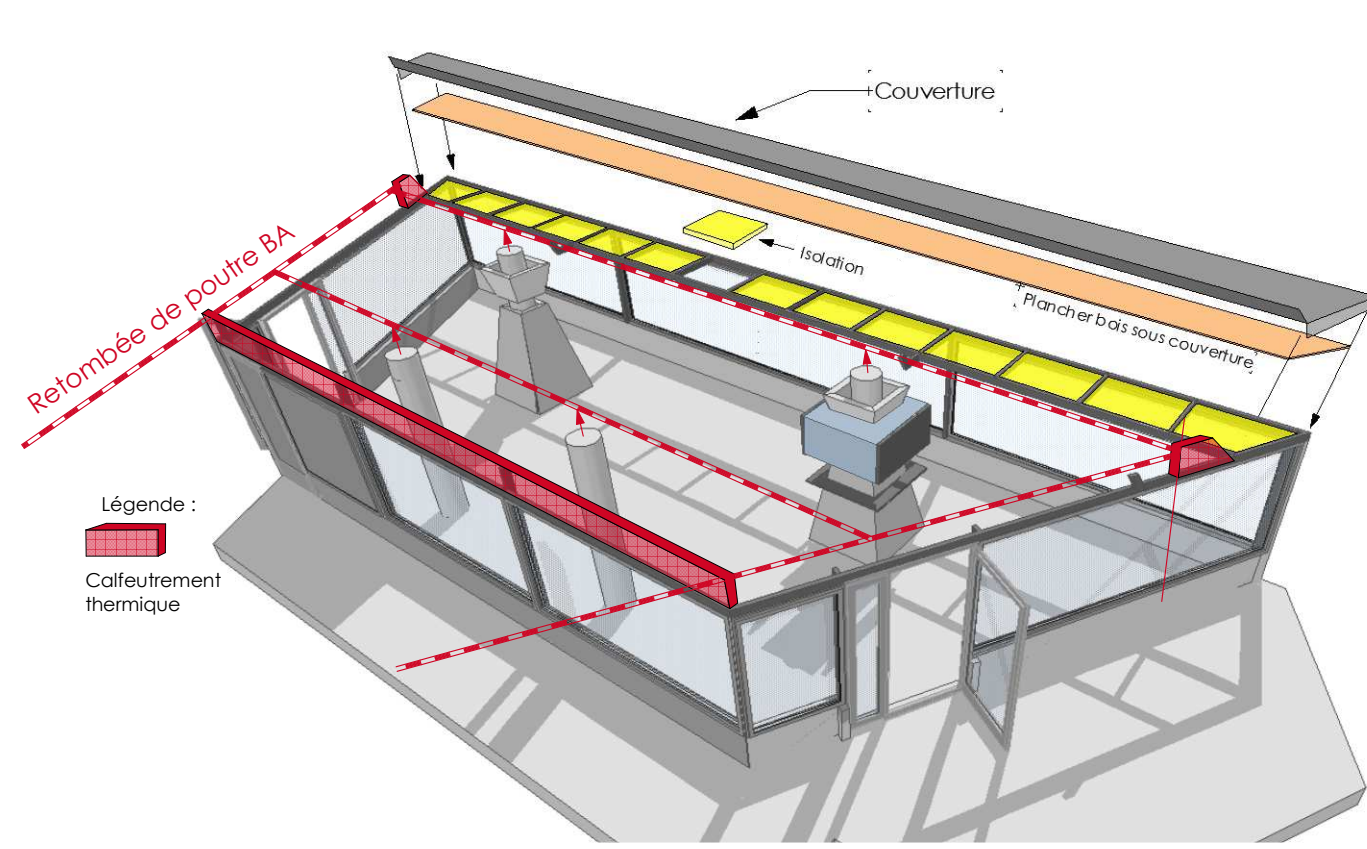

Légende :
Calfeutrement thermique

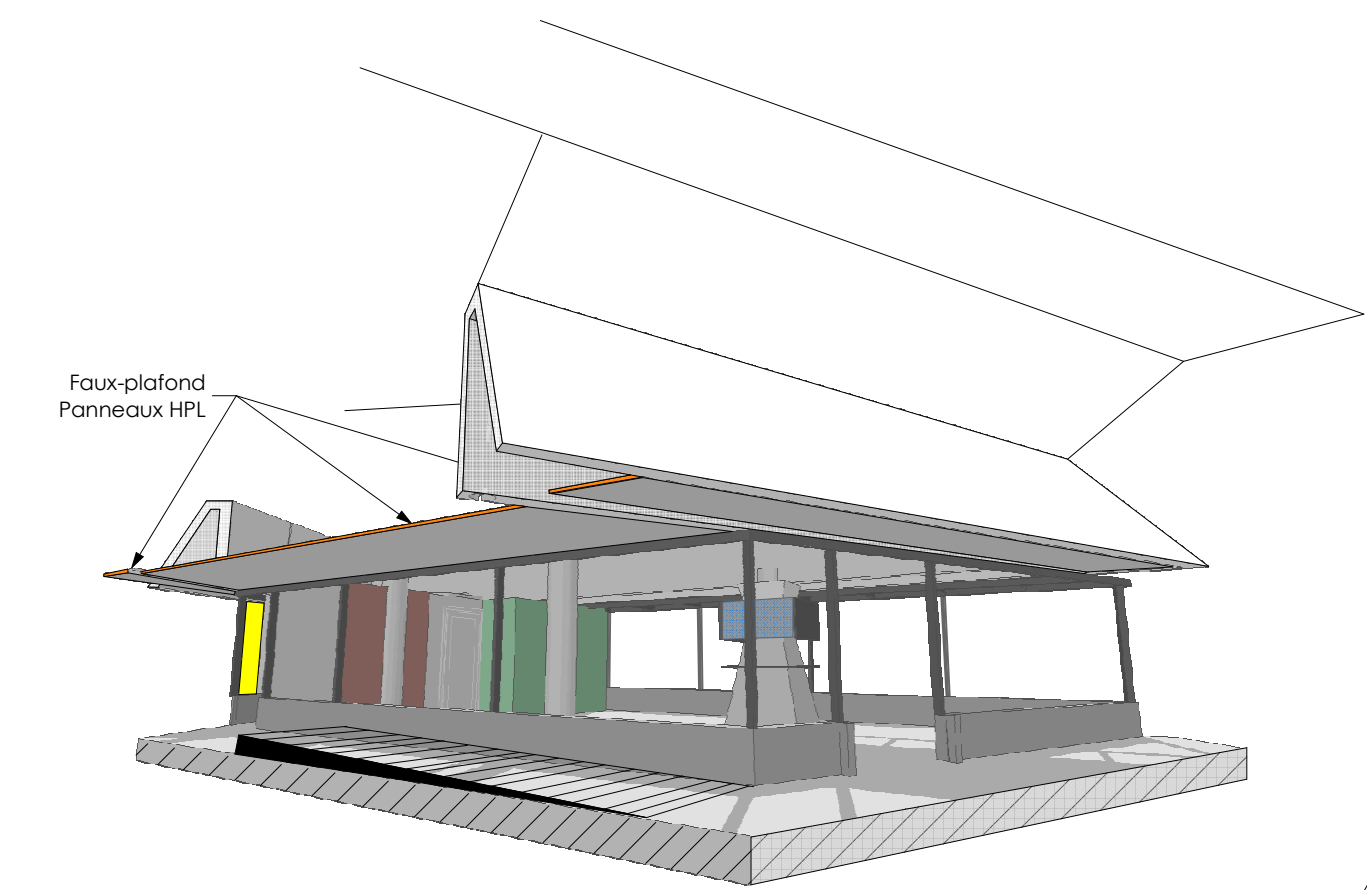

Faux-plafond Panneaux HPL

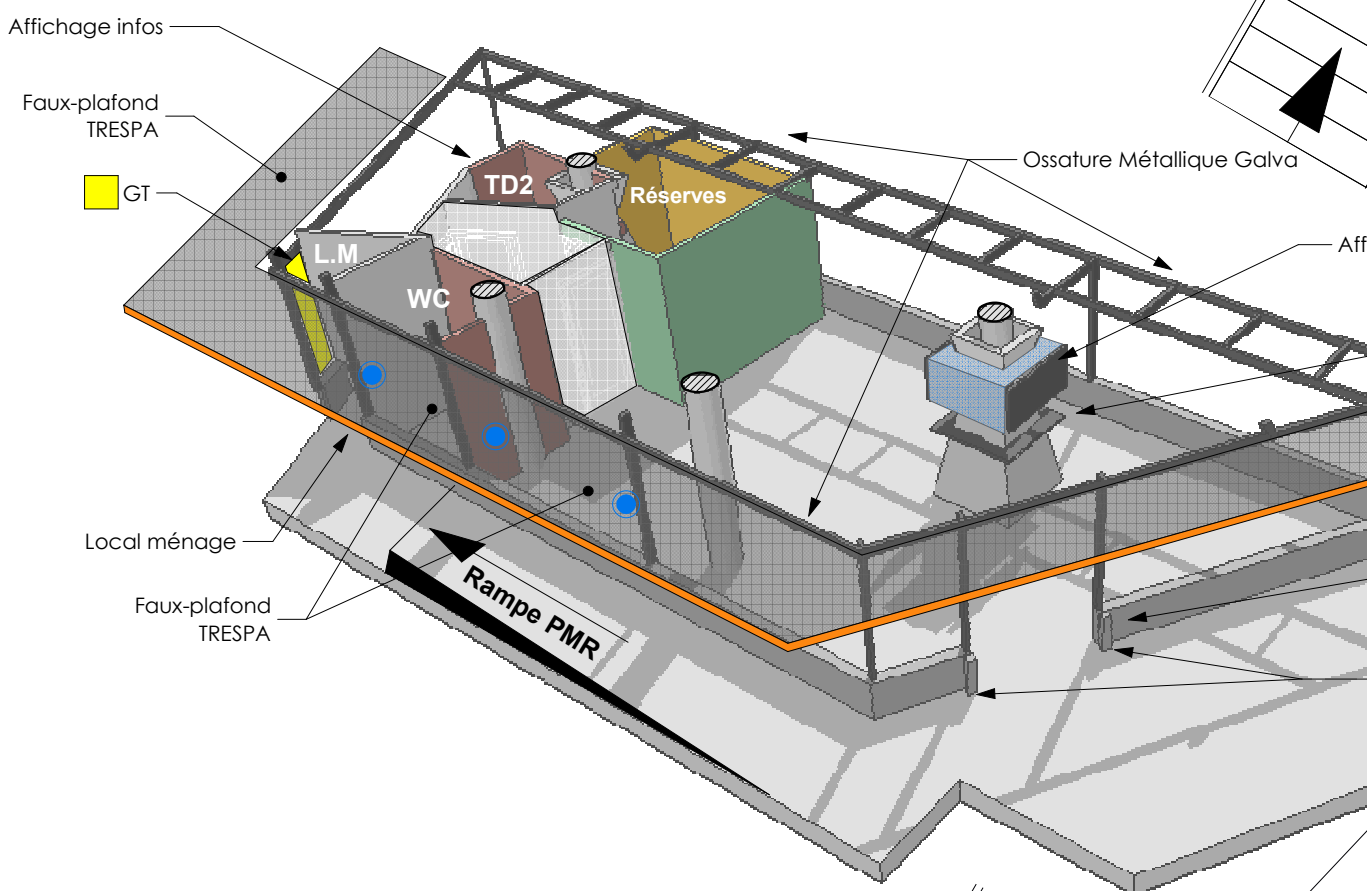

Affichage infos
Faux-plafond TRESPA
GT
L.M
WC
Local ménage
Faux-plafond TRESPA

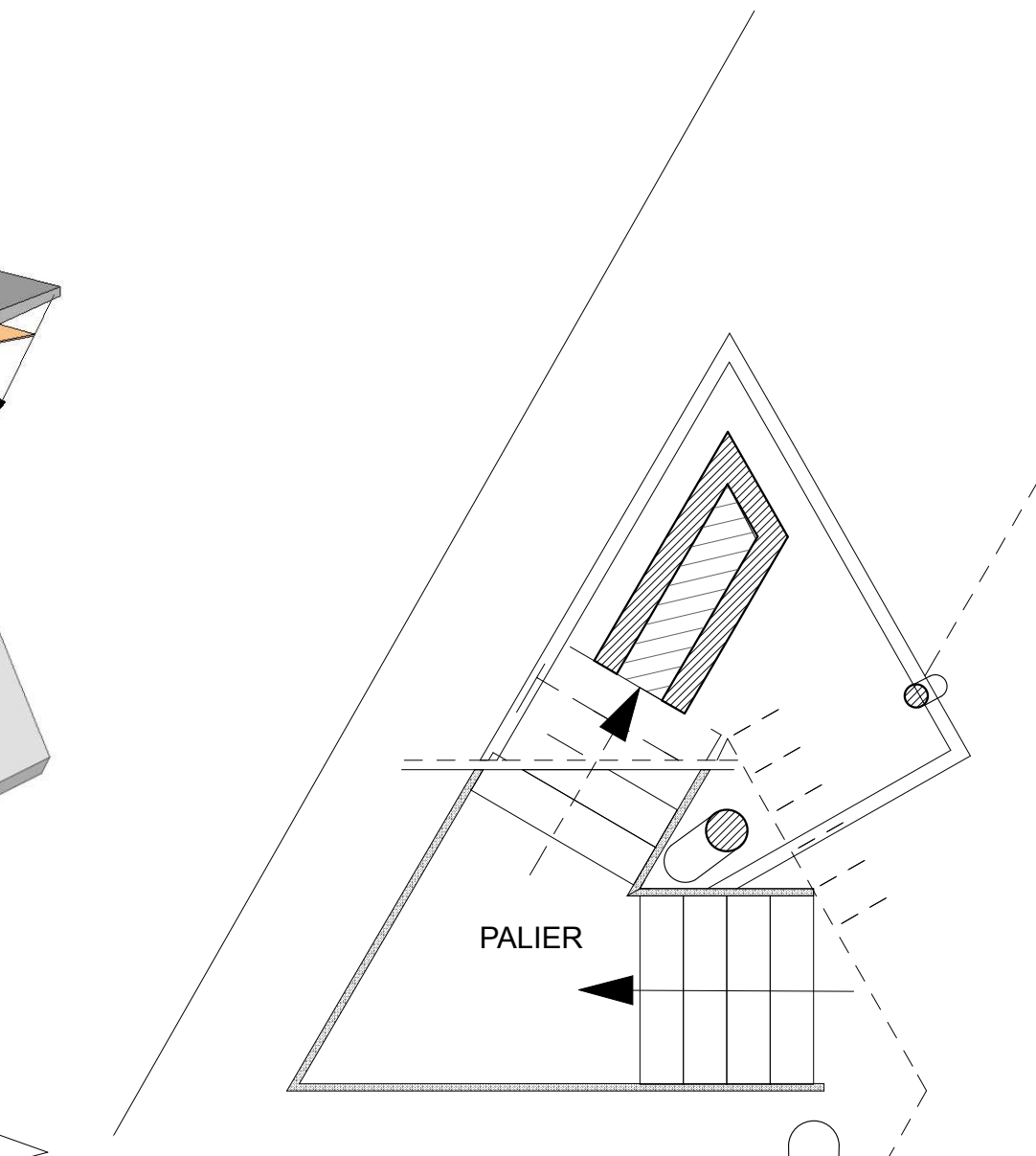

PALIER

ASCENSEUR PMR

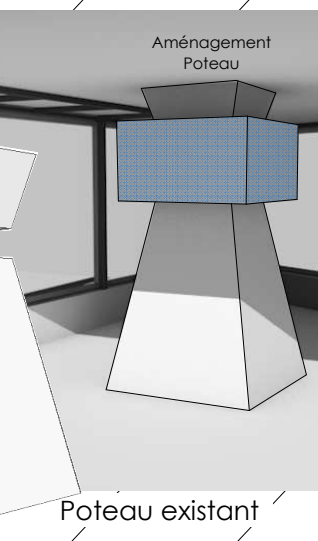
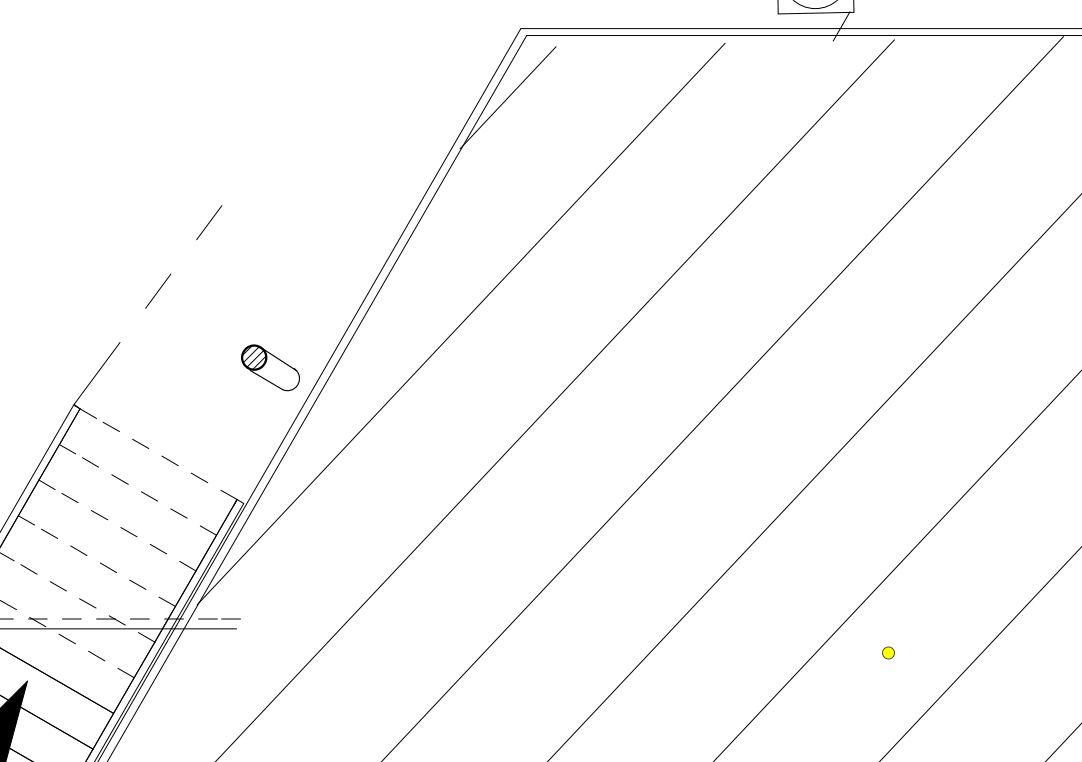

Poteau existant



Ech. 1/50°
2 cm par mètre
PLAN DE REPERAGE DES FAUX-PLAFONDS

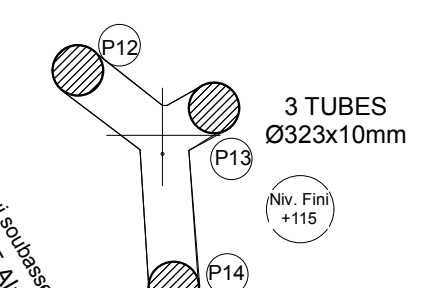

ZONE II

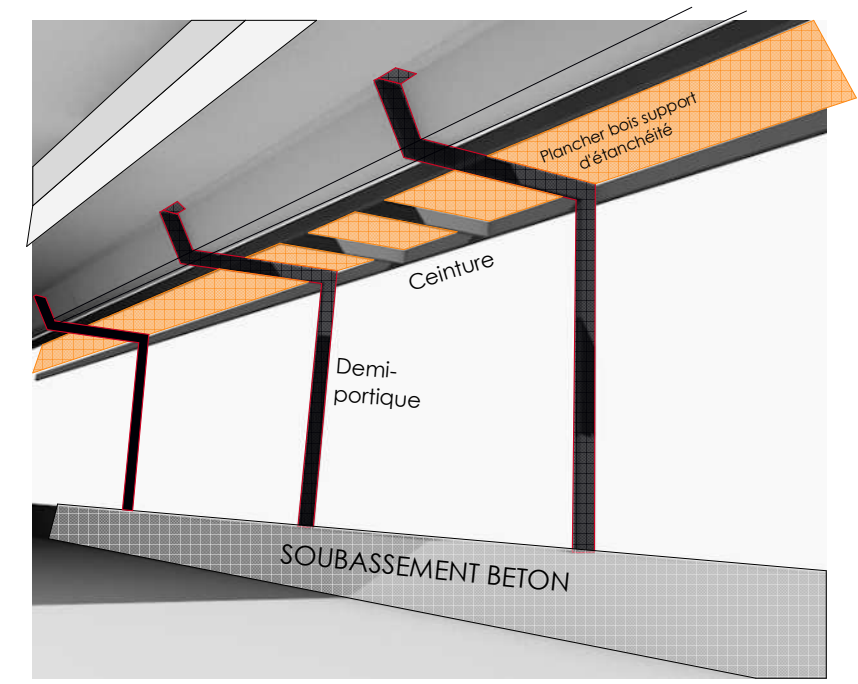

Plancher extérieur support d'étanchéité

Palavas-les-Flots		
PHASE :	PRO	Projet / DCE
REHABILITATION de la CAPITAINERIE du PORT <i>Port de plaisance</i> Marché MOE n°22POR26		
Maître de l'ouvrage Mairie de Palavas-les-Flots 16 Bd Maréchal Joffre, 34250 Palavas-les-Flots		
Groupement de Maîtrise d'œuvre :		
ARCHITECTE :	Laurent Cascales Bureau d'études électrique / BET ACI : Arnaud Combres	
CTP Architectes Ordre des Architectes N° S12588 15 rue MOULIERE - 34290 SERVIAN <small>Laurent Cascales 06 09 71 23 25</small>		

- RDC / Accueil	02
DATE : 08/12/2022	Echelle : 1/50°
<div style="display: flex; align-items: center;"> <div style="width: 20px; height: 10px; background-color: red; margin-right: 5px;"></div> <div> <p>FAUX PLAFONDS 600X600 OSSATURE T24 - BLANKA dB43</p> </div> </div>	
<div style="display: flex; align-items: center;"> <div style="width: 20px; height: 10px; background-color: blue; margin-right: 5px;"></div> <div> <p>FAUX-PLAFONDS EXTERIEUR TRESPA M51.0.1 FINITION METALLIC SATIN</p> </div> </div>	
<div style="display: flex; align-items: center;"> <div style="width: 20px; height: 10px; background-color: orange; margin-right: 5px;"></div> <div> <p>FAUX PLAFONDS FIXE BA18S</p> </div> </div>	
<div style="display: flex; align-items: center;"> <div style="width: 20px; height: 10px; background-color: green; margin-right: 5px;"></div> <div> <p>FAUX PLAFONDS FIXE BA13</p> </div> </div>	
<div style="display: flex; align-items: center;"> <div style="width: 20px; height: 10px; background-color: magenta; margin-right: 5px;"></div> <div> <p>DALLE BA - PEINTURE MAT</p> </div> </div>	



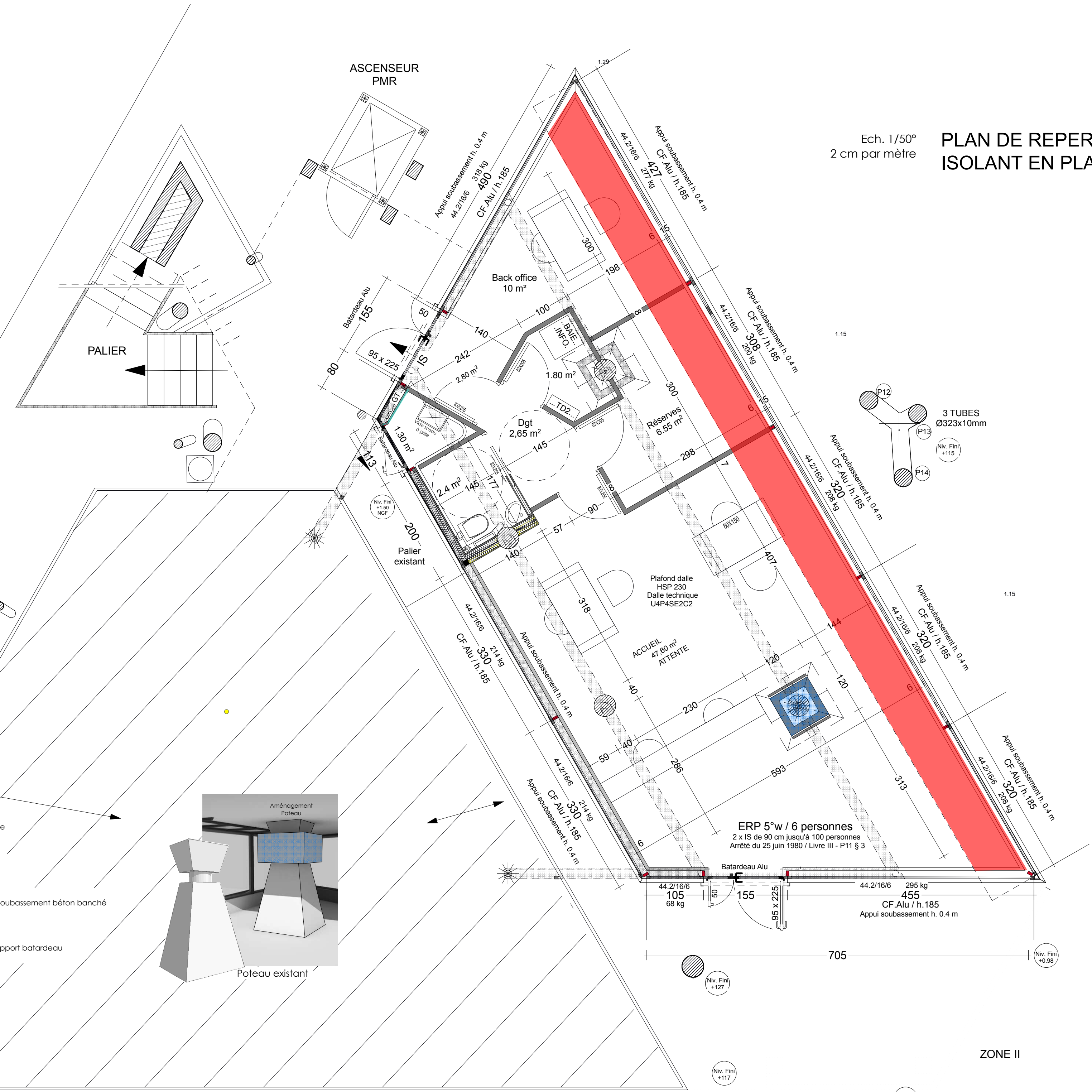
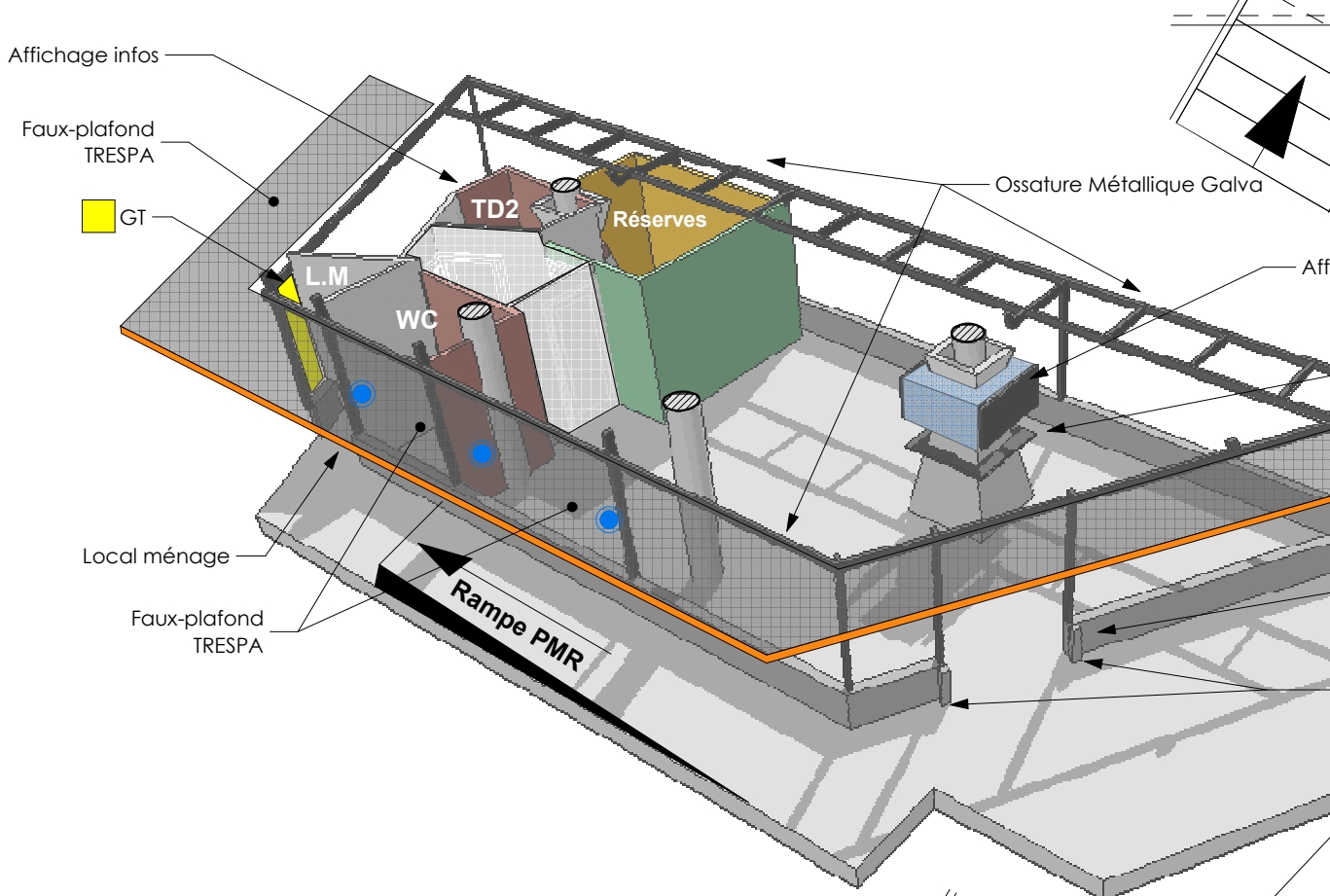
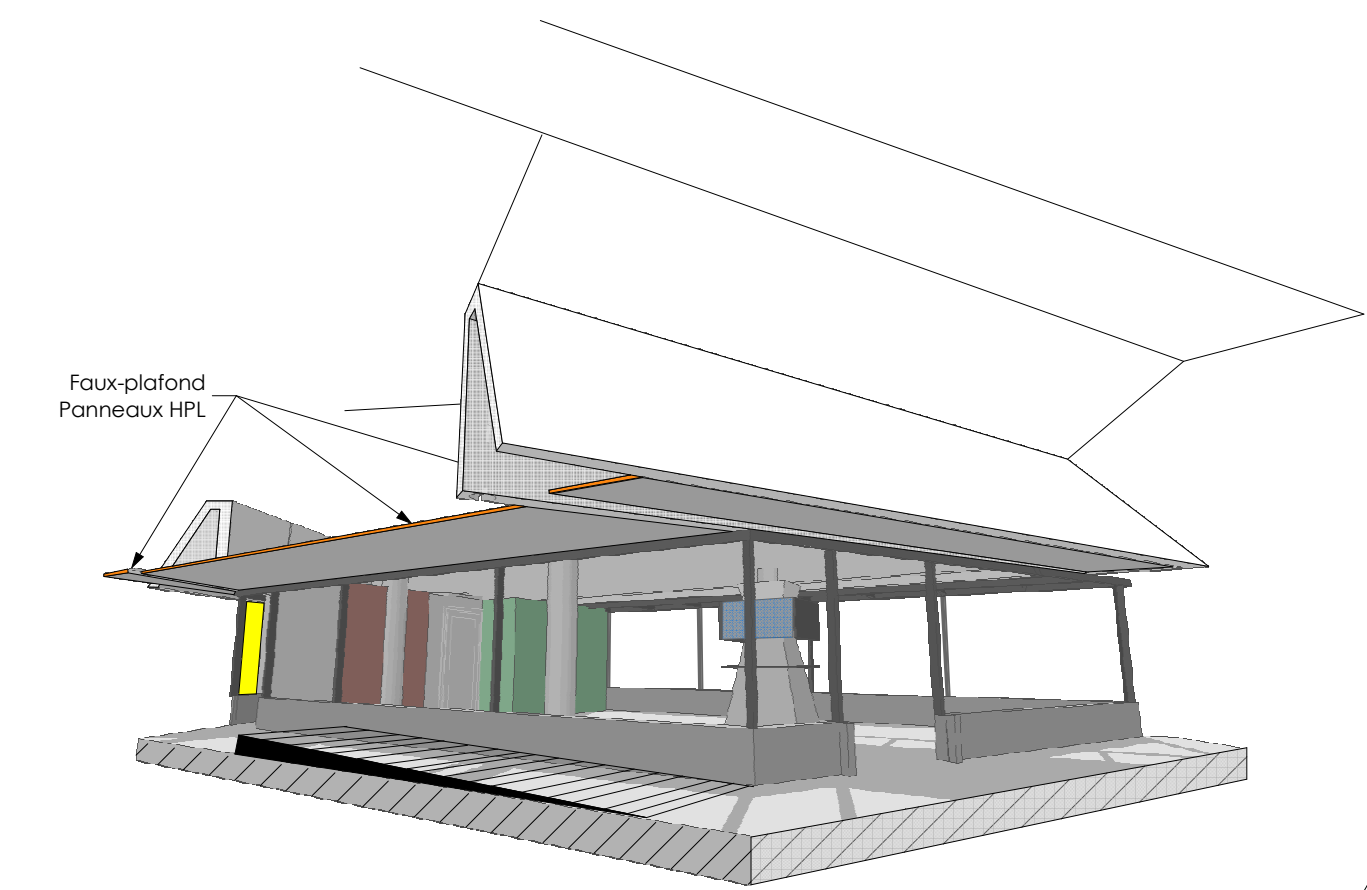
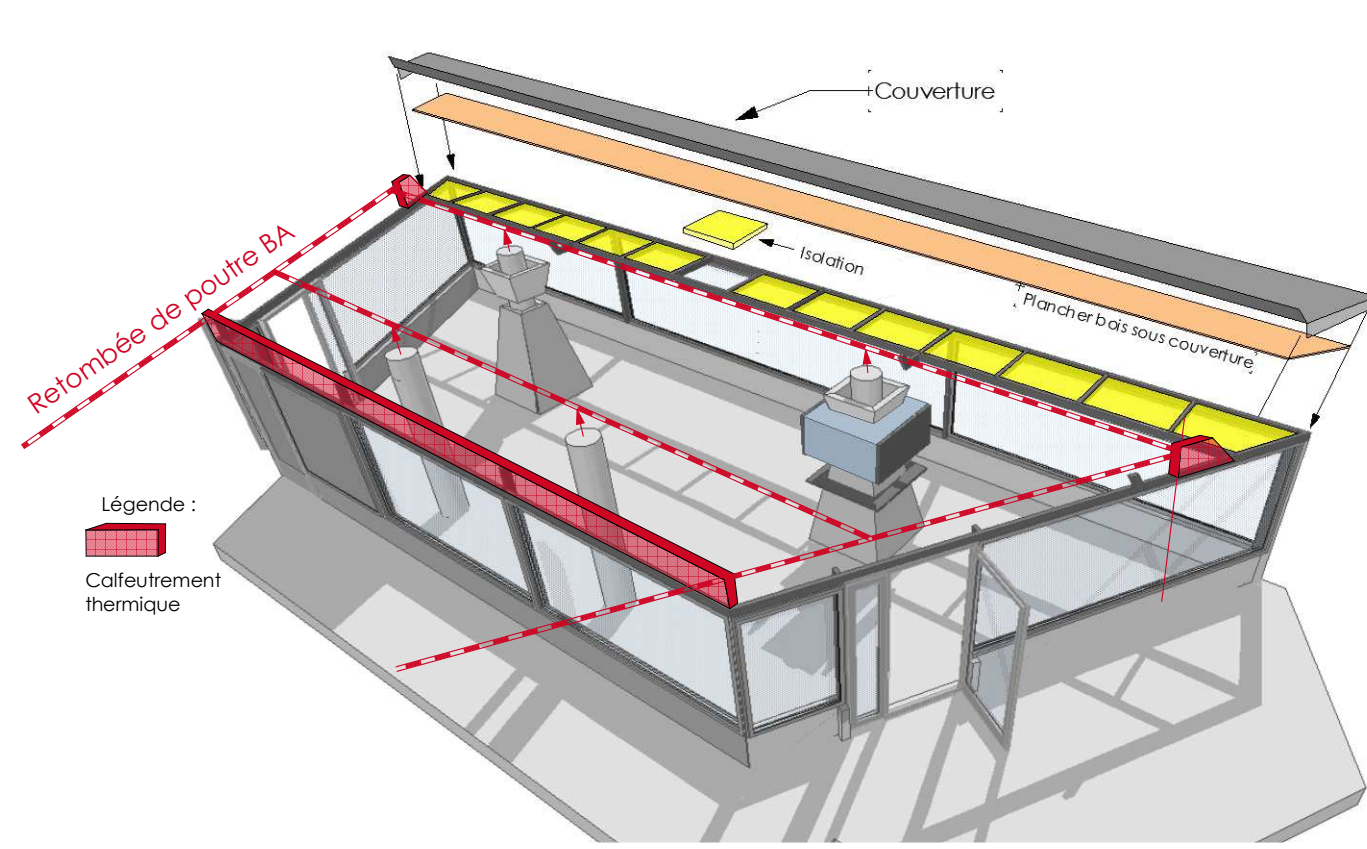

Ech. 1/50°
2 cm par mètre

PLAN DE REPERAGE DES ISOLANT EN PLAFONDS

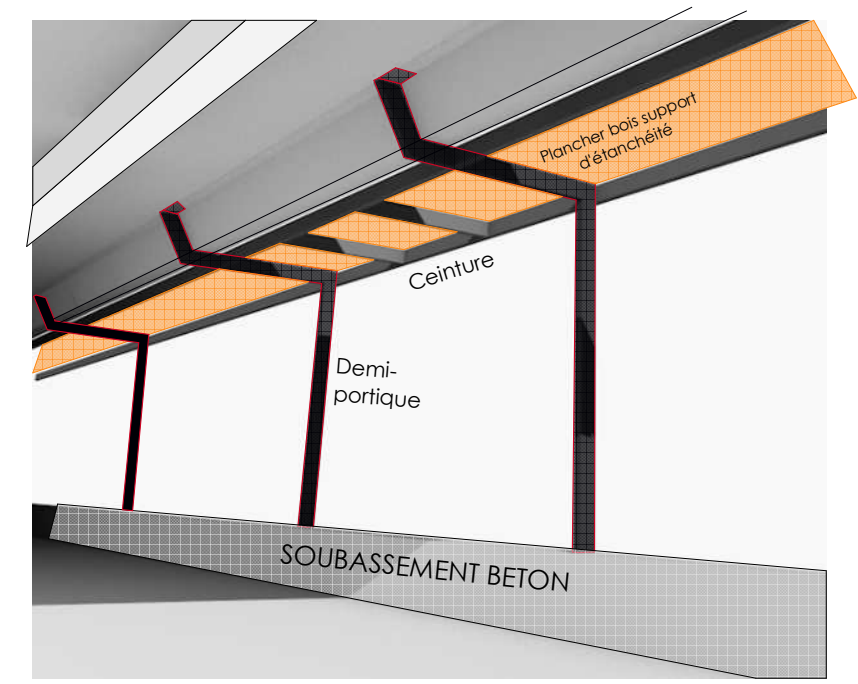

Plancher extérieur support d'étanchéité

Palavas-les-Flots		
PHASE :	PRO	Projet / DCE
REHABILITATION de la CAPITAINERIE du PORT <i>Port de plaisance</i> Marché MOE n°22POR26		
Maître de l'ouvrage Mairie de Palavas-les-Flots 16 Bd Maréchal Joffre, 34250 Palavas-les-Flots		
Groupement de Maîtrise d'œuvre : ARCHITECTE : Laurent Cascales Bureau d'études électrique / BET ACI : Arnaud Combres		
CTP Architectes Ordre des Architectes N° S12588 15 rue MOULIERE - 34290 SERVIAN <small>Laurent Cascales 06 09 71 23 25</small>		
- RDC / Accueil		02
DATE : 08/12/2022		Echelle : 1/50°
<div style="display: flex; align-items: center;"> <div style="width: 20px; height: 10px; background-color: red; margin-right: 5px;"></div> <div> <p>ISOLANT GR32 KRAFT 45MM SOUS PLANCHER BAC COLLABORANT</p> </div> </div>		

Cloison PRÉGYMÉTAL D72/48 - 37dB - M48-35 - Isolant

- Cloison de distribution constituée par assemblage de plaques de plâtre PRÉGYPLAC BA13 Std, de largeur 120 cm, vissées sur une ossature métallique délimitant un vide de construction.

APPLICATION

- Distribution intérieure des pièces en habitation, parties privatives des logements collectifs et en bureaux.
- Pour les pièces humides privatives EB+p (SdB, garage...) : utiliser un parement PRÉGYDRO et faire les joints avec l'enduit PRÉGYDRO.

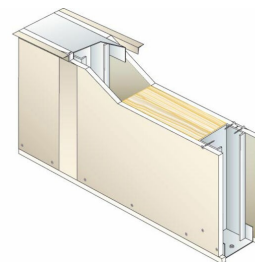

DESCRIPTIF TYPE

Fourniture et pose d'une cloison de distribution non porteuse PRÉGYMÉTAL, de chez Siniat ou techniquement équivalent, composée de plaques de plâtre PRÉGYPLAC BA13 Std vissées sur une ossature métallique PRÉGYMÉTAL en acier galvanisé.

Traitement des joints, angles, cueillies par bande pour joints et enduit PRÉGYLYS.

Mise en oeuvre selon le DTU 25-41 et suivant les recommandations Siniat.

ATTRIBUTS TECHNIQUES

Composition du système	1+1 PRÉGYPLAC BA13 Std
Ossature	Montant PRÉGYMÉTAL M48-35
Épaisseur totale	72mm
Hauteur maximale	3.4m
Type d'isolant	<ul style="list-style-type: none"> - Laine de verre - Fibre de bois (classe de réaction au feu minimale E et masse volumique minimale de 50 kg/m³) - Isolant biosourcé de type Biofib'Trio - Paille de riz de Camargue (classe de réaction au feu minimale E et masse volumique moyenne de 50 kg/m³)
Référence acoustique	CSTB AC23-15896
Rw+C	37dB
Référence mécanique	DTU 25-41

CONFIGURATION DU SYSTÈME

	Entraxe ossature	Hauteur maximale	Pression au vent
M48-35 accolés à entraxe 40 cm	400mm	3.4m	200N/m ²
M48-35 accolés à entraxe 60 cm	600mm	3.05m	200N/m ²
M48-35 simples à entraxe 40 cm	400mm	2.8m	200N/m ²
M48-35 simples à entraxe 60 cm	600mm	2.5m	200N/m ²

La mise en oeuvre doit être faite selon les DTU, DTA, Avis Techniques ou recommandations Siniat. Les performances du système sont données à titre indicatif, contacter le service technique pour vérification. Toute modification de références commerciales des composants invalide les performances techniques revendiquées et dégage Siniat de toute responsabilité.

23/02/2023

Cloison PRÉGYMÉTAL D95/70 - 31dB - M70-35

- Cloison de distribution constituée par assemblage de plaques de plâtre PRÉGYPLAC BA13 Std, de largeur 120 cm, vissées sur une ossature métallique délimitant un vide de construction.

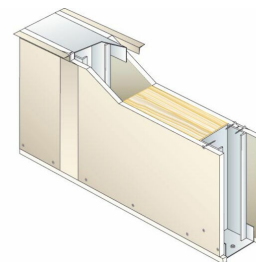

APPLICATION

- Distribution intérieure des pièces en habitation, parties privatives des logements collectifs et en bureaux.
- Pour les pièces humides privatives EB+p (SdB, garage...) : utiliser un parement PRÉGYDRO et faire les joints avec l'enduit PRÉGYDRO.

DESCRIPTIF TYPE

Fourniture et pose d'une cloison de distribution non porteuse PRÉGYMÉTAL, de chez Siniat ou techniquement équivalent, composée de plaques de plâtre PRÉGYPLAC BA13 Std vissées sur une ossature métallique PRÉGYMÉTAL en acier galvanisé.

Traitement des joints, angles, cueillies par bande pour joints et enduit PRÉGYLYS.

Mise en oeuvre selon le DTU 25-41 et suivant les recommandations Siniat.

ATTRIBUTS TECHNIQUES

Composition du système	1+1 PRÉGYPLAC BA13 Std
Ossature	Montant PRÉGYMÉTAL M70-35
Épaisseur totale	95mm
Hauteur maximale	4.6m
Référence acoustique	Simulation Acous STIFF
Rw+C	31dB
Référence mécanique	DTU 25-41

CONFIGURATION DU SYSTÈME

	Entraxe ossature	Hauteur maximale	Pression au vent
M70-35 accolés à entraxe 40 cm	400mm	4.6m	200N/m ²
M70-35 accolés à entraxe 60 cm	600mm	4.05m	200N/m ²
M70-35 simples à entraxe 40 cm	400mm	3.7m	200N/m ²
M70-35 simples à entraxe 60 cm	600mm	3.25m	200N/m ²

La mise en oeuvre doit être faite selon les DTU, DTA, Avis Techniques ou recommandations Siniat. Les performances du système sont données à titre indicatif, contacter le service technique pour vérification. Toute modification de références commerciales des composants invalide les performances techniques revendiquées et dégage Siniat de toute responsabilité.

Contre-cloison PRÉGYMÉTAL sur montants - 1 BA13 - EI15 - M48-35 - Isolant

- Contre-cloison constituée d'une PRÉGYPLAC BA13 vissée sur une ossature verticale PRÉGYMÉTAL (montant).
- Le vide de construction ménagé entre la paroi verticale à doubler et le parement de la contre-cloison permet l'incorporation d'un matelas isolant.

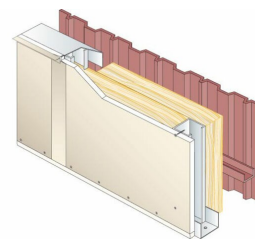

APPLICATION

- Parties privatives des logements (cas A, chocs de service de 60 Joules) selon la définition du DTU 25-41
- Pour les pièces humides privatives EB+p : utiliser un parement PRÉGYDRO.
- Pour les pièces humides collectives EB+c (cuisine et laverie collectives...) et EC : utiliser un parement PRÉGYWAB®.

DESCRIPTIF TYPE

Fourniture et pose d'une contre-cloison PRÉGYMÉTAL, de chez Siniat ou techniquement équivalent, composée d'une plaque de plâtre PRÉGYPLAC BA13 Std vissée sur montants métalliques PRÉGYMÉTAL en acier galvanisé.

Traitement des joints, angles, cueillies par bande pour joints et enduit PRÉGYLYS.

La mise en oeuvre sera conforme au DTU 25-41 et aux recommandations Siniat.

ATTRIBUTS TECHNIQUES

Composition du système	1 PRÉGYPLAC BA13 Std
Ossature	Montant PRÉGYMÉTAL M48-35 avec ou sans appuis métalliques constitués d'équerres 15/10ème
Hauteur maximale	7m
Type d'isolant	- Laine de verre - Fibre de bois (classe de réaction au feu minimale E et masse volumique minimale de 50 kg/m ³) - Isolant biosourcé de type Biofib'Trio - Paille de Riz de Camargue (classe de réaction au feu minimale E et masse volumique moyenne de 50 kg/m ³)
Référence PV feu	Annexe Nationale à la NF EN 1995-1-2 : Avril 2007 et des règles Bois Feu 88
Classement de protection incendie	EI 15
Résistance au feu	15min
Référence mécanique	DTU 25-41
Supports compatibles	Tout support

CONFIGURATION DU SYSTÈME

	Entraxe ossature	Hauteur maximale	Distance max entre appuis	Pression au vent
M48-35 accolés à entraxe 40 cm avec appuis	400mm	7m	2.75m	200N/m ²
M48-35 accolés à entraxe 60 cm avec appuis	600mm	7m	2.5m	200N/m ²

23/02/2023

	Entraxe ossature	Hauteur maximale	Distance max entre appuis	Pression au vent
M48-35 simples à entraxe 40 cm avec appuis	400mm	7m	2.3m	200N/m ²
M48-35 simples à entraxe 60 cm avec appuis	600mm	7m	2.1m	200N/m ²
M48-35 accolés à entraxe 40 cm sans appuis	400mm	2.75m	-	200N/m ²
M48-35 accolés à entraxe 60 cm sans appuis	600mm	2.5m	-	200N/m ²
M48-35 simples à entraxe 40 cm sans appuis	400mm	2.3m	-	200N/m ²
M48-35 simples à entraxe 60 cm sans appuis	600mm	2.1m	-	200N/m ²

La mise en oeuvre doit être faite selon les DTU, DTA, Avis Techniques ou recommandations Siniat. Les performances du système sont données à titre indicatif, contacter le service technique pour vérification. Toute modification de références commerciales des composants invalide les performances techniques revendiquées et dégage Siniat de toute responsabilité.

23/02/2023

Contre-cloison PRÉGYMETAL sur montants - 1 BA18 S - EI30 - M48-35 - Isolant

- Contre-cloison constituée d'une PRÉGYPLAC BA18 S (90 cm de large), vissée sur une ossature verticale PRÉGYMÉTAL.
- Le vide de construction ménagé entre la paroi verticale à doubler et le parement de la contre-cloison permet l'incorporation d'un matelas isolant.

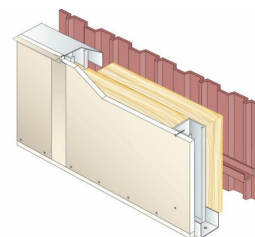

APPLICATION

- Tous les types de locaux : parties privatives ou non des logements, ERP etc. (cas B, choc de service de 120 Joules) selon la définition du DTU 25-41
- Locaux humides privatifs EB et EB+p avec PRÉGYDRO.
- Pour les pièces humides collectives EB+c (cuisine et laverie collectives...) et EC : utiliser un parement PRÉGYWAB®.

DESCRIPTIF TYPE

Fourniture et pose d'une contre-cloison PRÉGYMÉTAL, de chez Siniat ou techniquement équivalent, composée d'une PRÉGYPLAC BA18 S vissée sur montants métalliques PRÉGYMÉTAL en acier galvanisé.

Traitement des joints, angles, cueillies par bande pour joints et enduit PRÉGYLYS.

La mise en oeuvre sera conforme au DTU 25-41 et aux recommandations Siniat.

ATTRIBUTS TECHNIQUES

Composition du système	1 PRÉGYPLAC BA18 S
Ossature	Montant PRÉGYMÉTAL M48-35 avec ou sans appuis métalliques (constitués d'équerres 15/10ème)
Hauteur maximale	4m
Type d'isolant	<ul style="list-style-type: none"> - Laine de verre ≥ 45 mm - Fibre de bois ≥ 45 mm (classe de réaction au feu minimale E et masse volumique minimale de 50 kg/m³) - Isolant biosourcé de type Biofib'Trio ≥ 45 mm - Paille de Riz de Camargue ≥ 45 mm (classe de réaction au feu minimale E et masse volumique moyenne de 50 kg/m³)
Référence PV feu	<ul style="list-style-type: none"> - EFACTIS 12-A-443 + Ext.12/1, 13/2, 13/3, 20/4, 21/5, 22/6 et EFR-19-001292 Rév.2 . - Performance feu uniquement en montants accolés. - Sens du feu côté plaques si présence d'un appui métallique. - Sens du feu indifférent si aucun appui métallique
Classement de protection incendie	EI 30
Résistance au feu	30min
Référence mécanique	DTU 25-41 et DTA 9/16-1038*V1.1
Supports compatibles	Tout support

CONFIGURATION DU SYSTÈME

Entraxe ossature

Hauteur maximale

Distance max
entre appuis

Pression au vent

24/02/2023

M48-35 accolés à entraxe 90 cm avec appuis	900mm	4m	2.35m	200N/m ²
M48-35 accolés à entraxe 45 cm avec appuis	450mm	4m	2.8m	200N/m ²
M48-35 accolés à entraxe 90 cm sans appuis	900mm	2.35m	-	200N/m ²
M48-35 accolés à entraxe 45 cm sans appuis	450mm	2.8m	-	200N/m ²

La mise en oeuvre doit être faite selon les DTU, DTA, Avis Techniques ou recommandations Siniat. Les performances du système sont données à titre indicatif, contacter le service technique pour vérification. Toute modification de références commerciales des composants invalide les performances techniques revendiquées et dégage Siniat de toute responsabilité.

24/02/2023

Plafond PRÉGYMÉTAL sur fourrures S47 - 1 BA18 Std - R30 - Isolant

- Les plafonds PRÉGYMÉTAL résistants au feu, apportent une protection incendie de différents types de structures ou de planchers.
- La composition du plafond dépend de l'exigence règlementaire.
- Leur mise en oeuvre est rapide et la large gamme d'ossatures et de suspentes permettent de s'adapter aux contraintes du chantier.

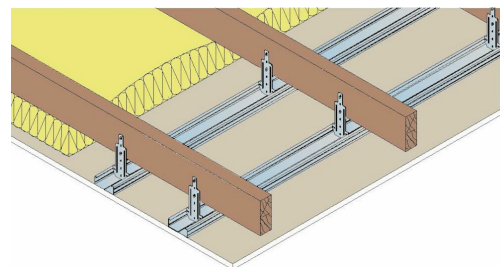

APPLICATION

- Plafond pour toutes familles d'habitation, ainsi que pour toutes les catégories d'ERP.
- Protection incendie R30 des structures bois, acier ou béton (R45).

DESCRIPTIF TYPE

Fourniture et pose d'un plafond PRÉGYMÉTAL de chez Siniat ou techniquement équivalent.

Plafond plan, à joints non apparents, mis en oeuvre sous planchers ou combles perdus. Il est constitué en parement de plaques de plâtre PRÉGY, vissées sur une ossature en acier galvanisé reliées avec des suspentes PRÉGYMÉTAL adaptées à la structure support. Cette ossature sera choisie en fonction de la portée à franchir.

Traitement des joints, angles et cueillies par bande pour joints et enduit PRÉGYLYS.

La mise en oeuvre sera conforme au DTU 25-41 et aux recommandations Siniat.

ATTRIBUTS TECHNIQUES

Composition du système	1 PRÉGYPLAC BA18 Std
Ossature	Fourrure PRÉGYMÉTAL S47 + Suspente pivot ou P41
Type d'isolant	Laine de verre 240 mm (15 kg/m ³)
Référence PV feu	CSTB RS07-131 + Ext.08/1
Classement de protection incendie	R 30
Résistance au feu	30min
Portée maximale	1.2m
Plénum	400mm
Référence mécanique	DTU 25-41
Entraxe ossature	500mm
Charge maximale (avec performance feu)	28kg
Supports compatibles	Sous structures porteuses bois/ acier/ béton de charpente de toiture

CONFIGURATION DU SYSTÈME

	Type d'isolant	Épaisseur isolant	Entraxe ossature	Entraxe suspentes
Fourrures S47 à entraxe 50 cm	Laine de verre	240mm	500mm	1200mm

La mise en oeuvre doit être faite selon les DTU, DTA, Avis Techniques ou recommandations Siniat. Les performances du système sont données à titre indicatif, contacter le service technique pour vérification. Toute modification de références commerciales des composants invalide les performances techniques revendiquées et dégage Siniat de toute responsabilité.

03/10/2023



*Information sur le niveau d'émission de substances volatiles dans l'air intérieur, présentant un risque de toxicité par inhalation, sur une échelle de classe allant de A+ (très faibles émissions) à C (fortes émissions)

PRÉGYPLAC STANDARD - BA13 ET BA15

Description

Solution de cloison, contre-cloison ou plafond sans exigences particulières.

PRÉGYPLAC Std BA13 ou BA15 sont composées d'un cœur en plâtre compris entre 2 parements cartonnés.

- Epaisseurs : 12.5 et 15 mm
- Largeurs : 60 (BA13 uniquement) et 120 cm
- Bords : amincis (BA)

+ produit

- Un grand nombre de systèmes simples et efficaces pour tous les ouvrages horizontaux et verticaux classiques
- Existe en largeur 60 cm (en BA13) pour une manipulation plus facile

Caractéristiques

Nom article	Epaisseur (mm)	Largeur (cm)	Longueur standard (cm)	Poids (kg/m ²)
PRÉGYPLAC std - BA13	12.50	120	200	9
PRÉGYPLAC std - BA13 - 600		60	250	
PRÉGYPLAC std - BA15	15	120		11

- Réaction au feu : A2-s1,d0
- Couleur de parement : crème

Application

- Principalement destinée à la réalisation de plafonds, cloisons et contre-cloisons
- Plus généralement, tout ouvrage vertical ou horizontal, plan ou rampant, sans exigences particulières

Conseil Pro

0 825 000 013 Service 0,09 € / min + prix appel

conseilpro@siniat.com

Consultez notre site siniat.fr

La mise en œuvre doit être faite selon les DTU, DTA, Avis Techniques ou recommandations SINIAT. Les performances du système sont données à titre indicatif, contacter le service technique pour vérification. Toute modification de références commerciales des composants invalide les performances techniques revendiquées et dégage SINIAT de toute responsabilité.

image non contractuelle

PRÉGYDRO - BA18, BA18S ET BA25S

Solution de parois verticales acoustiques adaptées aux locaux humides. PRÉGYDRO BA18, BA18S et BA25S sont composées d'un cœur en plâtre hydrofugé compris entre 2 parements cartonnés spécialement traités contre l'absorption d'eau ou d'humidité.

- Epaisseurs : 18 ou 25 mm
- Largeurs : 90 ou 120 (BA18 uniquement) cm
- Plaques haute dureté (I selon la norme EN 520)
- Plaque Hydrofuge (H1 selon la norme EN 520)
- Bords : amincis (BA)



BÉNÉFICE PRODUIT

- Plaque H1 : haute résistance à l'humidité
- Plaque haute dureté avec un niveau de résistance aux chocs élevé : I selon la norme EN520
- Existe en largeur 90 cm pour une optimisation du coût fourni-posé du système
- De nombreux systèmes certifiés par des procès verbaux de résistance au feu ou acoustique
- Un papier vert pour permettre un repérage rapide sur chantier

APPLICATION

- Principalement adaptée pour la réalisation de parois verticales dans les salles de bains, douches, celliers non chauffés... (EB, EB+p, EB+c)
- Neuf ou rénovation
- Tous types d'ERP devant répondre à des exigences acoustiques élevées et/ou de résistance aux chocs

CARACTÉRISTIQUES PRINCIPALES

Réaction au feu	Type de bord	Couleur	Standards
A2-s1,d0	Bords amincis	Vert	EN520

PRODUITS

	Épaisseur	Largeur	Résistance thermique	Certifié NF
PRÉGYDRO BA18 S	18 mm	90 cm	0,04 m ² .K/W	oui
PRÉGYDRO BA25 S	25 mm	90 cm	0,05 m ² .K/W	
PRÉGYDRO BA18	18 mm	120 cm	0,04 m ² .K/W	oui

PRÉGYPLAC STANDARD - BA18, BA18S ET BA25S

Solution de parois verticales avec des exigences incendie et/ou acoustique. PRÉGYPLAC Std BA18, BA18S et BA25S sont composées d'un cœur en plâtre haute densité compris entre 2 parements cartonnés.

- Epaisseurs : 18 et 25 mm
- Largeurs : 90 et 120 (BA18 uniquement) cm
- Plaque Haute Dureté (I selon la norme EN 520)
- Bords : amincis (BA)



BÉNÉFICE PRODUIT

- Plaque haute dureté avec un niveau de résistance aux chocs élevé : I selon la norme EN520
- Existe en largeur 90 cm pour une optimisation du coût fourni-posé du système
- De nombreux systèmes certifiés par des procès verbaux de résistance au feu ou acoustique

APPLICATION

- Principalement adaptée pour la réalisation de parois verticales devant répondre à des exigences acoustiques, incendie et/ou de résistance aux chocs élevées
- Neuf ou rénovation
- Tous types d'ERP

CARACTÉRISTIQUES PRINCIPALES

Réaction au feu	Type de bord	Couleur	Standards
A2-s1,d0	Bords amincis	Jaune	EN520

PRODUITS

	Épaisseur	Largeur	Résistance thermique	Certifié NF
PRÉGYPLAC std BA25 S	25 mm	90 cm	0,05 m ² .K/W	
PRÉGYPLAC std BA18	18 mm	120 cm	0,04 m ² .K/W	oui
Prégyplac std BA18 S	18 mm	90 cm	0,07 m ² .K/W	oui

FICHE TECHNIQUE

Rockfon Blanka® dB 43



Sounds Beautiful

Rockfon Blanka® dB 43



- Combine une bonne isolation latérale à une absorption acoustique élevée (Classe A) pour des bureaux flexibles où la confidentialité des échanges est nécessaire
- Constitué d'une épaisseur de laine de roche de 40 mm et d'une Membrane Hautes Performances sur sa face arrière, il réduit la transmission du bruit de pièce à pièce
- Antistatique, sa surface extra blanche est durable, car elle résiste aux traces et à la poussière
- Disponible dans un large choix de dimensions pour ossatures cachées, semi-apparentes ou apparentes
- Panneau acoustique léger, facile à installer, à découper et à nettoyer avec un aspirateur ou un chiffon humide

Description Du Produit

- Panneau en laine de roche
- Face visible : voile peint extra blanc, finition lisse et mate
- Face arrière : Membrane Hautes Performances
- Bords peints et durables

Applications

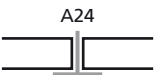
- Bureau
- Santé
- Éducation

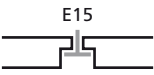
Bords	Dimensions modulaires (mm)	Poids (kg/m ²)	Systèmes d'installation recommandés
 A24	600 x 600 x 40	7,0	Rockfon® System dB T24 A, E™
		7,0	Rockfon® System dB Bandraster A™
	675 x 675 x 40	7,0	Rockfon® System dB T24 A, E™
		7,0	Rockfon® System dB Bandraster A™
	1200 x 600 x 40	7,0	Rockfon® System dB T24 A, E™
		7,0	Rockfon® System dB Bandraster A™
 D/AEX	1350 x 300 x 40	7,0	Rockfon® System dB™
	1350 x 600 x 40	7,0	Rockfon® System dB™
	1500 x 300 x 40	7,0	Rockfon® System dB™
	1500 x 600 x 40	7,0	Rockfon® System dB™
	1800 x 600 x 40	7,0	Rockfon® System dB™
 E15	600 x 600 x 40	7,0	Rockfon® System T15 E™
		7,0	Rockfon® System dB Ultraline E™
	675 x 675 x 40	7,0	Rockfon® System T15 E™
		7,0	Rockfon® System dB Ultraline E™
	1350 x 300 x 40	7,0	Rockfon® System T15 E™
		7,0	Rockfon® System dB Ultraline E™
	1350 x 600 x 40	7,0	Rockfon® System T15 E™
		7,0	Rockfon® System dB Ultraline E™



Performances



Absorption acoustique

α_w : 0,90 (Classe A)



Isolation acoustique directe

R_w = 22 dB



Isolation acoustique latérale

$D_{n,f,w}$ = 43 dB

$D_{n,f,w}$ avec Acoustimass = 54* dB

$D_{n,f,w}$ avec Rockfon Soundstop 30 dB = 56* dB

Les propriétés d'isolation acoustique (R_w , $D_{n,f,w}$) présentées dans la fiche technique concernent les panneaux en bord A.

* Valeurs obtenues par des analyses théoriques.

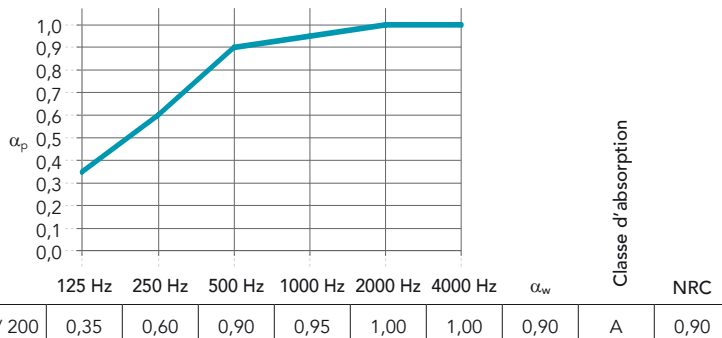

Réaction au feu

A2-s1,d0



Réflexion à la lumière et diffusion de la lumière

Réflexion à la lumière : 87 %

Diffusion de la lumière : > 99 %



Résistance à l'humidité et résistance à la flexion

Jusqu'à 100 % RH.

Aucun affaissement visible même dans des conditions d'humidité extrême.
C/0N



Entretien

- Aspirateur
- Éponge ou chiffon humide



Hygiène

La laine de roche ne contient aucun élément nutritif et ne permet pas le développement des micro-organismes



Durabilité

Durabilité et résistance à la poussière accrues

Résistance à l'abrasion humide: Classe 5

La résistance à l'abrasion humide est testée selon la norme EN ISO 11998:2007 et évaluée selon la norme EN 12720:2009+A1:2013 sur une échelle de 1 à 5 (5 étant la meilleure).



Environnement

Laine de roche entièrement recyclable

Le contenu recyclé des produits Rockfon se situe entre 29 et 64 % conformément à la norme ISO 14021.

Les solutions acoustiques Rockfon ont reçu les certifications Cradle to Cradle Certified® Silver et Bronze.



Environnement intérieur

Une sélection de produits Rockfon bénéficie de la classification finlandaise M1 et du label danois DICL sur la qualité de l'air intérieur.

Indice de concentration d'activité $I < 1$



La classification COV A est valable pour la majorité des produits de la gamme. En fonction du bord, certains produits sont classés A+.

Merci de consulter la Déclaration de Durabilité du Produit pour plus de détails.



Isolation thermique

Conductivité thermique :

λ_D = 40 mW/mK

Résistance thermique :

R = 1,00 m²K/W



Finition

Surface extra blanche

Valeur L : 94,5

La blancheur (valeur L) du produit est testée selon la norme ISO 7724 et mesurée sur une échelle de 1 (noir) à 100 (blanc).

Surface mate quel que soit l'angle de la lumière.

Brillance : 0,8 unités de brillant (UB) lors d'une mesure à un angle de 85°

La brillance du produit est testée selon la norme ISO 2813.



Empreinte carbone

Durant son cycle de vie, le produit Rockfon Blanka dB43 40 mm émet 7,95 kg CO₂ equiv/m² selon sa FDES disponible sur la base INIES www.inies.fr.



Sounds Beautiful

01.2023 | Tous les codes couleurs mentionnés s'appuient sur le système NCS – Natural Colour System® – utilisés sous licence et la propriété de NCS Colour AB, Stockholm 2012 ; ou la couleur RAL standard, Stockholm 2010 dont ils sont la propriété. Document non contractuel. Modifications sans préavis. Crédit photos : Rockfon, D.R.



GR 32 revêtu Kraft

Panneau semi-rigide hautes performances en laine de verre pour l'isolation des murs



MURS PAR L'INTÉRIEUR



Panneau semi-rigide en laine de verre de forte résistance thermique, revêtu d'un surfaçage kraft quadrillé 100 x 100 mm sur une face.

AVANTAGES

- Excellentes performances thermo-acoustiques
- Rigidité et tenue mécanique
- Découpe facilitée par le marquage
- Élasticité

SOLUTION

- Isolation des murs par l'intérieur derrière une contre-cloison maçonnée

CARACTÉRISTIQUES

Isolant thermique certifié : 02/018/100

Déclaration des performances (DoP) : 0001-13



	Code	Niveau	Unité
Conductivité thermique	λ D	0,032	W/(m.K)
Tolérance d'épaisseur	d	T3	
Réaction au feu	Euroclasse	F	
Absorption d'eau à court terme	WS	<1	kg/m ² en 24 h
Résistance à l'écoulement de l'air	AFr	15	kPa.s/m ²

RÉFÉRENCES ET CONDITIONNEMENT

Réf.	R _D	Ep.	Lon.	Larg.	Cond.		Dispo.		
	m ² /K/W	mm	m	m	pnx/paquet	paquets/pal	m ² /paquet	pnx/pal	m ² /pal
67161	5,60	180	1,35	0,60	3	20	2,43	60	48,60
85468	5,00	160	1,35	0,60	5	16	4,05	80	64,80
85467	4,35	140	1,35	0,60	5	16	4,05	80	64,80
85466	3,75	120	1,35	0,60	5	20	4,05	100	80,00
73515	3,15	100	1,35	0,60	8	16	6,48	128	103,68
71719	2,65	85	1,35	0,60	9	16	7,29	144	116,64
73516	2,35	75	1,35	0,60	10	16	8,10	160	129,60
71715	1,85	60	1,35	0,60	12	16	9,72	192	155,52
66021	1,40	45	1,35	0,60	15	20	12,15	300	243,00

Disponibilité : A, produit disponible sur stock.

B, produit disponible sur fabrication.

Forme de conditionnement : Les panneaux sont comprimés puis conditionnés en colis sous film polyéthylène rétracté et livrés sur palettes bois banderolées.

Produit très haute performance de la gamme Max Grenelle

Produit haute performance de la gamme Mix Grenelle

S'intègre au système

OPTIMA Murs

isolants & systèmes

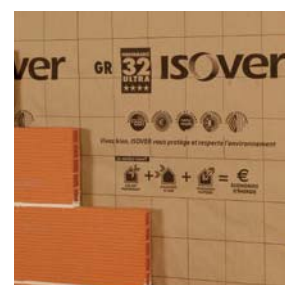



Rouleau en laine de verre roulé deux par deux pour une mécanique améliorée

Caractéristiques



- Certificat ACERMI 15/018/1084
- DOP 0001-29

	Code	Niveau	Unité
Absorption d'eau à court terme	WS	< 1	kg/m ² en 24h
Conductivité thermique	λD	0,040	W/(m.K)
Perméabilité à la vapeur	MU	1	
Réaction au feu	Euroclasse	A1	
Résistance à l'écoulement de l'air	AFr	4	kPa.s/m ²
Tolérance d'épaisseur	d	T2	

Solutions

- Isolation acoustique des cloisons distributives entre deux pièces

Avantages

- Roulé deux par deux pour une mécanique améliorée
- Performances acoustiques
- Facile à couper
- Pose rapide

Références

Référence	Epaisseur mm	Rés. thermique m ² K/W	Largeur m	Longueur m	rlx/cols	cols/pal	m ² /cols	rlx/pal	m ² /pal	Disponibilité
69327	45	1,1	0,6	13	2	30	15,6	60	468	A
69329	45	1,1	1,2	13	1	30	15,6	30	468	A

Disponibilité

- A Produit disponible sur stock
- B Produit disponible sur fabrication
- C Produit disponible sur fabrication avec minimum de commande

Les rouleaux sont comprimés, roulés puis conditionnés sous fil polyéthylène rétracté et livrés sur palettes bois banderolées.

Fiche de caractéristiques du produit

TRESPA METEON

Stratifié décoratif haute pression compact conforme à la norme EN 438-6:2005 d'épaisseur 6 mm ($\pm \frac{1}{4}$ in) ou supérieur pour usage en extérieur.

Plaques constituées de couches de fibres de bois (papier et/ou bois) imprégnées de résines thermodurcissables intégrant sur l'une des faces ou les deux faces des couleurs ou des motifs décoratifs.

Un revêtement de surface transparent est ajouté et polymérisé sous un faisceau d'électrons (EBC) au moyen d'une technologie disponible chez Trespa afin d'améliorer les caractéristiques de résistance aux intempéries et à la lumière. Les composants sont liés ensemble est par l'application simultanée de chaleur ($\geq 150^\circ \text{C} / \geq 302^\circ \text{F}$) et de haute pression spécifique ($\geq 7 \text{ MPa}$) afin d'obtenir un matériau homogène et non poreux de masse volumique accrue. Lorsqu'ils sont autoporteurs, les stratifiés compacts pour usage en extérieur sont prêts à être mis en œuvre et n'ont plus qu'à être découpés, percés, etc., en fonction de leur utilisation. Ils sont disponibles en qualité standard (EDS; pas disponible dans toutes les régions du monde) et en qualité ignifugée (EDF).

Caractéristiques	Méthode d'essai	Propriété ou attribut	Unité	Résultat [Ⓐ]			
				Qualité de stratifié : EDS (Meteon)	Qualité de stratifié : EDF (Meteon FR)		
				Norme : EN 438-6	Norme : EN 438-6		
				Coloris/Décor : Tous [Ⓑ]	Coloris/Décor : Tous [Ⓑ]		
Qualité de surface							
Qualité de surface	EN 438-2 : 4	Taches, salissures et défauts similaires	mm ² /m ² in ² /ft ²		≤ 2 ≤ 0.0003		
		Fibres, cheveux, rayures	mm/m ² in/ft ²		≤ 20 ≤ 0.073		
Tolérances dimensionnelles							
Tolérances dimensionnelles	EN 438-2 : 5	Épaisseur	mm		$6,0 \leq t < 8,0 : +/- 0,40$ $8,0 \leq t < 12,0 : +/- 0,50$ $12,0 \leq t < 16,0 : +/- 0,60$		
				in		$0.2362 \leq t < 0.3150 : +/- 0.0157$ $0.3150 \leq t < 0.4724 : +/- 0.0197$ $0.4724 \leq t < 0.6299 : +/- 0.0236$	
			EN 438-2 : 9		Planéité	mm/m	
				in/ft			≤ 0.024
	EN 438-2 : 6	Longueur et largeur	mm		$+ 5 / - 0$		
			in		$+ 0.1968 / - 0$		
	EN 438-2 : 7	Rectitude des bords	mm/m		≤ 1		
			in/ft		≤ 0.012		
	Standard Trespa	Équerrage	mm		$2550 \times 1860 =$ longueur des diagonales $3156 +/- 13$ $3050 \times 1530 =$ longueur des diagonales $3412 +/- 14$ $3650 \times 1860 =$ longueur des diagonales $4097 +/- 17$ $4270 \times 2130 =$ longueur des diagonales $4772 +/- 20$		
				in		$100.39 \times 73.23 =$ longueur des diagonales $124.25 +/- 0.5118$ $120.08 \times 60.24 =$ longueur des diagonales $134.33 +/- 0.5512$ $143.70 \times 73.23 =$ longueur des diagonales $161.30 +/- 0.6693$ $168.11 \times 83.86 =$ longueur des diagonales $187.87 +/- 0.7874$	
			Rayon intérieur/extérieur		mm	s.o.	$970/980 +/- 5\%$ $1290/1300 +/- 5\%$ $38.19 / 38.58 +/- 5\%$ $50.79 / 51.18 +/- 5\%$
				in	s.o.	$r 970/980 : 1300 (-0/+5)$ $r 1290/1300 : 1300 (-0/+5)$ $r 38.19 / 38.58 : 51.18 (-0/+5)$ $r 50.79 / 51.18 : 51.18 (-0/+5)$	
		Curved Elements [Ⓒ]	mm	s.o.	$970/980 : 1300 (-0/+5)$ $1290/1300 : 1300 (-0/+5)$ $38.19 / 38.58 : 51.18 (-0/+5)$ $50.79 / 51.18 : 51.18 (-0/+5)$		
			in	s.o.	$970/980 : 1300 (-0/+5)$ $1290/1300 : 1300 (-0/+5)$ $38.19 / 38.58 : 51.18 (-0/+5)$ $50.79 / 51.18 : 51.18 (-0/+5)$		
		Angle maxi (°)		s.o.	$90 +/- 0,5^\circ$		
Propriétés physiques							
Résistance au choc d'une bille de grand diamètre		EN 438-2 : 21	Diamètre de l'empreinte - $6 \leq t$ mm d'une hauteur de chute de 1,8 m	mm		≤ 10	
Résistance aux chocs	ASTM D5420-04	Auteur moyenne de défaillance	ft		1.0466		
		Energie moyenne de défaillance	J		11,3		
Stabilité dimensionnelle à température élevée	EN 438-2 : 17	Variation dimensionnelle cumulée	Longitudinal %		$\leq 0,25$		
			Transversal %		$\leq 0,25$		
Résistance en ambiance humide	EN 438-2 : 15	Accroissement de masse	%		≤ 3		
		Aspect	Classe		≥ 4		
	ASTM D2247-02 ASTM D2842-06	Résistance à l'eau	Classe		Pas de changement		
		Absorption d'eau	%		0,5		
Module d'élasticité	EN ISO 178	Contrainte	Mpa		≥ 9000		
			psi		Curved Elements : ≥ 8000		
Résistance à la flexion	ASTM D638-08	Contrainte	Mpa		≥ 1305000		
	EN ISO 178	Contrainte	Mpa		≥ 120		
	ASTM D790-07	Contrainte	psi		≥ 17500		
Résistance à la traction	EN ISO 527-2	Contrainte	Mpa		≥ 70		
	ASTM D638-08	Contrainte	psi		≥ 10150		
Densité	EN ISO 1183	Densité	g/cm ³		$\geq 1,35$		
	ASTM D792-08	Densité	g/cm ³		$\geq 1,35$		
Résistance des fixations	ISO 13894-1	Résistance à l'arrachement	N		$6 \text{ mm} : \geq 2000$ $8 \text{ mm} : \geq 3000$ $\geq 10 \text{ mm} : \geq 4000$ $0.2362 \text{ in} : \geq 2000$ $0.3150 \text{ in} : \geq 3000$ $\geq 0.3937 \text{ in} : \geq 4000$		
Autres caractéristiques							
Résistance/Conductivité thermique	EN 12524	Résistance/Conductivité thermique	W/mK		0,3		

[Ⓐ] En raison de la conversion des valeurs métriques, les valeurs US indiquées sont des valeurs arrondies.

[Ⓑ] Toutes les données sont relatives aux produits mentionnés dans le programme de livraison standard de Trespa Meteon.

[Ⓒ] Disponibilité limitée – contactez votre interlocuteur Trespa local pour plus de détails.

Rendez-vous sur www.trespa.info pour connaître la version actualisée de ce document.

TRESPA®

Fiche de caractéristiques du produit

TRESPA METEON

Caractéristiques	Méthode d'essai	Propriété ou attribut	Unité	Résultat ^[A]	
				Qualité de stratifié : EDS (Meteon)	Qualité de stratifié : EDF (Meteon FR)
				Norme : EN 438-6	Norme : EN 438-6
				Coloris/Décor : Tous ^[B]	Coloris/Décor : Tous ^[B]
Résistance aux intempéries					
Résistance au choc climatique	EN 438-2 : 19	Indice de résistance à la flexion (Ds) Module de flexion (Dm) Aspect	Indice Indice Classement		≥ 0,95 ≥ 0,95 ≥ 4
Résistance aux intempéries artificielles (incluant la solidité de couleur) <i>Cycle Europe de l'Ouest</i>	EN 438-2 : 29	Contraste Aspect	Echelle de gris ISO 105 A02 Echelle de gris ISO 105 A03 Classement		4-5 ^[E] 4-5 ≥ 4
Résistance aux intempéries artificielles (incluant la solidité de couleur) ^[E] <i>Cycle Floride 3000 h.</i>	Standard Trespa	Contraste Aspect	Echelle de gris ISO 105 A02 Echelle de gris ISO 105 A03 Classement		4-5 ^[E] 4-5 ≥ 4
Résistance au dioxyde de soufre (SO ₂)	DIN 50018	Contraste Aspect	Echelle de gris ISO 105 A02 Echelle de gris ISO 105 A03 Classement		4-5 ^[E] 4-5 ≥ 4
Comportement au feu					
Europe					
Réaction au feu	EN 438-7	Classement t ≥ 6 mm / 0.2362 in Classement t ≥ 8 mm / 0.3150 in (Ossature métallique)	Euroclasse Euroclasse	D-s2, d0 D-s2, d0	B-s2, d0 B-s1, d0
Réaction au feu (Allemagne)	DIN 4102-1	Classement	Classe	B2	B1
Réaction au feu (France)	NF P 92-501	Classement	Classe	M3	M1
Amérique du Nord					
Caractéristiques de combustion de surface du produit	ASTM E84/UL 723	Classement Propagation de la flamme Développement de fumée	Classe FSI SDI	s.o. s.o. s.o.	A ^[F] 0-25 0-450
Asie Pacifique					
Réaction au feu (Chine)	GB 8624	Classement	Classe	D-s2, d0	B-s1, d0, t1

[A] En raison de la conversion des valeurs métriques, les valeurs US indiquées sont des valeurs arrondies.

[B] Toutes les données sont relatives aux produits mentionnés dans le programme de livraison standard de Trespa Meteon.

[C] Non valable pour les coloris suivants - A04.0.1/A10.3.4/A10.1.8/A20.2.3/A36.3.5/A17.3.5/A12.3.7/CM22.4.1/CM26.4.2 et les décors NA/NW. Pour d'autres applications/coloris comme les coloris relatifs à un projet, veuillez contacter votre interlocuteur Trespa local.

[D] Pour plus d'information sur les valeurs Delta E, veuillez contacter le Service Technique de Trespa Amérique du Nord au 1-800-487-3772.

[E] Les résultats des tests de laboratoire ne sont pas destinés à représenter les dangers qui peuvent se présenter sous des conditions réelles d'incendie. Pour les applications à plusieurs étages, où les codes du bâtiment locaux ou nationaux peuvent exiger des essais d'incendie à grande échelle, conformément à la norme NFPA 285 (US) ou Can/ULC-S134 (Canada), veuillez visiter notre site internet www.trespa.info ou contacter le Service Technique de Trespa Amérique du Nord au 1-800-487-3772 pour les informations d'installation.

Note :

Trespa Meteon est spécifiquement développé comme revêtements verticaux extérieurs, tels que bardages ou panneaux de remplissage de balcon, ainsi que des applications extérieures horizontales en sous-face (Trespa Meteon Curved Elements est uniquement applicable en revêtement de parois extérieures verticales). Pour d'autres applications, veuillez contacter votre interlocuteur Trespa local. Les instructions de stockage, usinage, montage et de nettoyage sont fournies par le fabricant.

Rendez-vous sur www.trespa.info pour connaître la version actualisée de ce document.



Montant PRÉGYMÉTAL 48-50/6

Le montant PRÉGYMÉTAL est utilisé lors de la réalisation de cloisons, contre-cloisons, plafonds. C'est un profilé métallique en forme de C.



AVANTAGES

- Produit standard

APPLICATION

Réalisation de cloisons, contre-cloisons, plafonds.

ATTRIBUTS TECHNIQUES

Réaction au feu	A1, non-combustible
Certifications	NF
Traitement de la surface	Z 140 g/m ²
Couleur	Gris

PRODUITS

	Code SAP	Longueur	Largeur	Épaisseur
MONTANT 48-50/6 L 3m PALx40paq	97814	300cm	4.6cm	0.6mm
MONTANT 48-50/6 L 3,60m PALx40paq	97237	360cm	4.6cm	0.6mm

La mise en oeuvre doit être faite selon les DTU, DTA, Avis Techniques ou recommandations Siniat. Les performances du système sont données à titre indicatif, contacter le service technique pour vérification. Toute modification de références commerciales des composants invalide les performances techniques revendiquées et dégage Siniat de toute responsabilité.

Profilés en acier galvanisé pour la réalisation de cloisons en plaques de plâtre sur ossature

LES + PRODUITS

+ - Pose classique et rapide

DESCRIPTION

Type d'ossature	Montant métallique	Usage	Cloisonnement
Largeur	41 mm	Largeur d'aile	6 mm
Epaisseur de la matière	0,59 mm	Poids au mètre linéaire	0,73 kg

CARACTÉRISTIQUES DU PRODUIT

CARACTÉRISTIQUES TECHNIQUES

Profilés pour ouvrages cintrés	Non
Profilé spécial feu	Non

RÉFÉRENCES

Norme produit	EN 14195
N° DTU	25.41

MISE EN OEUVRE

Mode de pose	Emboîtement
--------------	-------------

CONDITIONNEMENT

Nom article	EAN de l'UB	Conditionnement	Longueur
Montant Stil® M 70/259 bot10L	3496250050280	Palette de 250 Pièce(s)	2590 mm
Montant Stil® M 70/249 bot10L	3496250050228	Palette de 250 Pièce(s)	2490 mm
Montant Stil® M 70/279 bot10L	3496250050419	Palette de 250 Pièce(s)	2790 mm
Montant Stil® M 70/269 bot10L	3496250050365	Palette de 250 Pièce(s)	2690 mm
Montant Stil® M 70/299 bot10L	3496250050495	Palette de 250 Pièce(s)	2990 mm

Nom article	EAN de l'UB	Conditionnement	Longueur
Montant Stil® M 70/359 bot10L	3496250050822	Palette de 250 Pièce(s)	3590 mm
Montant Stil® M 70/399 bot10L	3496250050952	Palette de 250 Pièce(s)	3990 mm

Rail PRÉGYMÉTAL 48-30/5.4

Le rail PRÉGYMÉTAL est destiné à la réalisation de cloisons et plafonds. C'est un profilé métallique en forme de U.

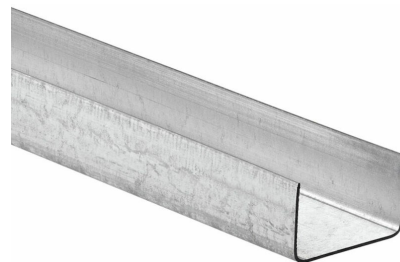

AVANTAGES

- Produit standard

APPLICATION

Réalisation de cloisons et plafonds.

ATTRIBUTS TECHNIQUES

Réaction au feu	A1, non-combustible
Certifications	NF
Traitement de la surface	Z 275 g/m ²
Couleur	Gris

PRODUITS

	Code SAP	Longueur	Largeur	Épaisseur
RAIL 48-30/5,4 L 3m PALx72paq	96515	300cm	4.8cm	0.54mm

La mise en oeuvre doit être faite selon les DTU, DTA, Avis Techniques ou recommandations Siniat. Les performances du système sont données à titre indicatif, contacter le service technique pour vérification. Toute modification de références commerciales des composants invalide les performances techniques revendiquées et dégage Siniat de toute responsabilité.

Profilés en acier galvanisé qui assure la liaison au gros œuvre des montants Stil® M 70

LES + PRODUITS

+ - Pose classique et rapide

DESCRIPTION

Type d'ossature	Rail métallique	Largeur	28 mm
Epaisseur de la matière	0,53 mm	Poids au mètre linéaire	0,52 kg

CARACTÉRISTIQUES DU PRODUIT

CARACTÉRISTIQUES TECHNIQUES

Profilés pour ouvrages cintrés	Non
Profilé spécial feu	Non

RÉFÉRENCES

Norme produit	EN 14195
N° DTU	25.41

MISE EN OEUVRE

Mode de pose	Chevillage ou vissage
--------------	-----------------------

CONDITIONNEMENT

Nom article	EAN de l'UB	Conditionnement	Longueur
Rail Stil® R 70/300 bot10L	3496250050006	Palette de 400 Pièce(s)	3000 mm

Chicago Metallic™ T24 Click 2890

Fiche technique

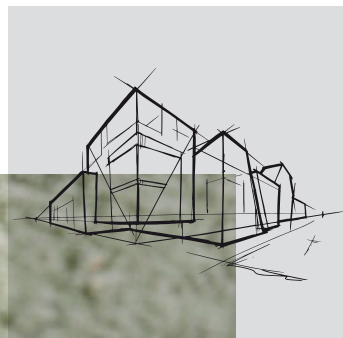

Chicago Metallic™ T24 Click 2890

- Ossature T24 avec profilé porteur universel et entretoises à épaulement
- Clic audible pour une installation rapide et précise
- Une ossature solide et stable qui facilite les démontages fréquents
- Hauteur totale de 38 mm pour une meilleure capacité de charge et compatibilité avec les accessoires

Vue de coupe

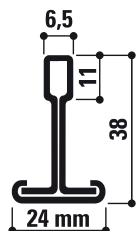

Bords compatibles



Raccords

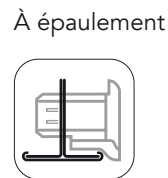

Gamme

Groupe Produits	Visuel du produit	Description	Hauteur (mm)	Longueur (mm)	Couleur	Pièces par carton	ml par carton	Kg par carton	Car-tons par palette	Kg par palette
Porteur										
T24 MR CL&HK		Porteur T24 à clic / à crochet	38	2400	001	25	60	21,3	50	1063
T24 MR CL&HK			38	3600	Color-All, 04, 88, 11, 001, 901	15	54	19,5	70	1363
T24 MR CL&HK			38	4050	001, 901, 11	25	101,25	36	50	1793
Entretoise										
T24 CT CLICK		Entretoise T24 à clic	38	300	Color-All, 04, 88, 11, 001, 901	150	45	13,1	70	916
T24 CT CLICK			38	600	Color-All, 04, 88, 11, 001, 901	45	27	8,2	70	574
T24 CT CLICK			38	675	001, 901, 11	75	50,63	14,7	42	618
T24 CT CLICK			38	1200	Color-All, 04, 88, 11, 001, 901	45	54	15,7	72	1131
T24 CT CLICK			38	1350	001, 901	50	67,5	19,6	36	705
T24 CT CLICK			38	1500	Color-All, 04, 88, 11, 001, 901	50	75	26,4	36	952
T24 CT CLICK			38	1800	Color-All, 04, 88, 11, 001, 901	25	45	16,2	60	972
Options pour cornières de rive										
L19x24		Cornière de rive en L 24x19 mm	24	3050	Color-All, 04, 88, 11, 001, 901	40	122	23	60	1379
L24x24		Cornière de rive en L 24x24 mm	24	3050	Color-All, 04, 88, 11, 001, 901	40	122	25,5	60	1528
F13		Profilé F 27 x 16 mm (pour des plaques d'une épaisseur de 12,5 mm)	39,5	3200	001, 901, 04, 88, 11	16	51,2	19,8	50	990
W20		Cornière à joint creux 20x20x20x20 mm	20	3050	001, 901, 04, 88	20	61	27,8	60	1669
L24x24 FLEX		Cornière de rive souple 24x24 mm - blanche	24	2500		10	25	5,3	50	267
Accessoires										
FH B		Coulisseau plié pour des profilés T Chicago Metallic™	57,5			100		1,5		
HDC 4		Clip anti-soulèvement en acier pour dalles en épaisseur 15-20 mm (bord A)				100		0,3		
QH HH 140		Suspente assemblée à réglage rapide avec 2 crochets				100		3,6	72	

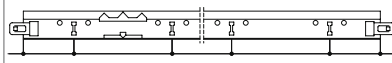
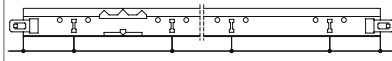
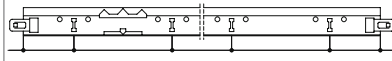
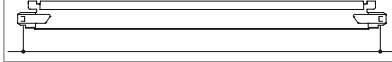
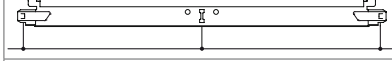
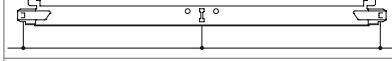
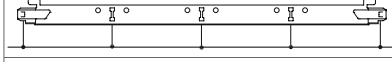
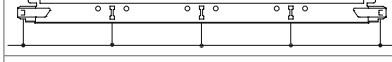
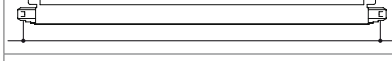
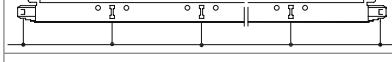

Position des lumières et des trous de suspension

Groupe Produits	Description	Hauteur (mm)	Longueur (mm)	Lumières	Distance entre lumières (mm)
T24 MR CL&HK	Porteur T24 à clic / à crochet	38	2400	24	 50 / 100 / 22 x 100 / 50
T24 MR CL&HK		38	3600	36	 50 / 100 / 34 x 100 / 50
T24 MR CL&HK		38	4050	24	 84,375 / 168,75 / 22 x 168,75 / 84,375
T24 CT CLICK	Entretoise T24 à clic	38	300	0	 300
T24 CT CLICK		38	600	1	 300 / 300
T24 CT CLICK		38	675	1	 337,5 / 337,5
T24 CT CLICK		38	1200	3	 300 / 300 / 300 / 300
T24 CT CLICK		38	1350	3	 337,5 / 337,5 / 337,5 / 337,5
T24 CT CLICK		38	1500	0	 1500
T24 CT CLICK		38	1800	5	 300 / 300 / 3 x 300 / 300

Des longueurs variables et des lumières adaptées sont disponibles sur demande.

Performances



Capacité de charge

Distance des suspentes (mm)	Modulation (mm)	Kg/m ²	
		Flèche maximale 2,5 mm	Flèche maximale 4,0 mm
1200	600 x 600	9,9	16,5
1200	1200 x 600	10,9	17,9
1200	1800 x 600	3,3	5,7
1200	1200 x 900	8,6	14,2
1350	675 x 675	5,2	8,8
1350	1350 x 675	5,8	9,7



Réaction au feu

A1 / A2-s1,d0 (Color-all)



Résistance à la corrosion

Classe B



Environnement

Totalement Recyclable

Comprendre les performances des ossatures Chicago Metallic™ et de ses accessoires



Réaction au feu

La réaction au feu est mesurée conformément à la norme EN 13501-1. Les ossatures en acier Chicago Metallic et ses accessoires ne sont pas combustibles.



Résistance au feu

Une sélection d'ossatures en acier Chicago Metallic a été testée en combinaison avec différents panneaux Rockfon et est classée conformément à la norme EN 13501-2 et/ou aux normes locales.



Couleurs

Les ossatures Chicago Metallic sont disponibles dans de nombreuses couleurs basées sur le système RAL et NCS, mesurées conformément aux normes standards ISO 7724-2 et ISO 7724-3. Les couleurs peuvent légèrement dériver de leurs références RAL et NCS. Les ossatures Chicago Metallic sont disponibles dans une variété de finitions allant du mat au brillant, avec une moyenne respective de <5, 15 et 50 unités de brillance à un angle de 60°. La finition mate est mesurée sous un angle de 85°. Merci de vous référer à la légende des couleurs pour connaître leurs valeurs moyennes. L'unité de brillance est mesurée conformément à la norme EN13523 partie 2.



Résistance à la corrosion

Les produits Chicago Metallic sont fabriqués à partir d'acier galvanisé à chaud suivant le processus de fabrication Sendzimir conformément au classe de corrosion EN 13964 (A, B, D). Les systèmes standards en classe B sont recouverts uniformément de 100g/m² de zinc des deux côtés. Le renforcement de la résistance à la corrosion des systèmes et des accessoires de classe C et D ont respectivement une couche de 100g/m² et 275g/m² de zinc uniformément appliquée des deux cotés et sont protégés par une couche supplémentaire de peinture de 20 micron de chaque côté.



La performance de charge

La performance de charge (charge max. en kg/m² applicable au système d'ossature sans dépasser la flèche admissible des composants individuels) est testée conformément à la norme EN 13964 standard. La valeur cumulée de la flèche du système (indiquée sur les fiches techniques) ne doit pas dépasser la flèche max. comme le recommande la classe 1 standard. La configuration d'un projet spécial utilisant des tailles de modulation non standards, comme mentionné dans les fiches techniques, doit être calculée par les services techniques Rockfon.

Couleurs disponibles

Pour connaître les différentes ossatures et les composants disponibles en couleurs, merci de nous consulter. Ci-dessous, veuillez trouver un aperçu du nuancier ossatures.

Blanc 001 RAL 9003	Blanc 901 RAL 9010	Blanc 01 Blanc 916	Blanc Mat – Matt White 11 RAL 9003	Valeur L : 93 Unité de brillance : 2 à un angle de 60° et 85°.
Platinum 54 RAL 7035	Gris 04 RAL 9006	Acier galvanisé 00 Acier galvanisé 69	Noir mat 88 RAL 9004	Unité de brillance : 4,5 à un angle de 60° et 11,5 à un angle de 85°.
Alu brossé 534	Chrome laqué 14	Carrara 57	Cuivre laqué 16	
Blanc 001 / Blanc 001 (8WW) RAL 9003 / RAL 9003	Noir 08 / Noir 08 (8BB) RAL 9005 / RAL 9005	Blanc 001 / Noir 08 (8WB) RAL 9003 / RAL 9005	Gris 04 / Noir 08 (8GB) RAL 9006 / RAL 9005	

Rockfon Color-all®



Les codes NCS correspondent à la couleur la plus proche. La couleur réelle de l'ossature Rockfon Color-all® peut différer légèrement des couleurs imprimées en raison de la texture de la surface. Des échantillons sont disponibles sur demande.

Rockfon® est une marque déposée
du Groupe ROCKWOOL.

 [linkedin.com/company/Rockfon-as](https://www.linkedin.com/company/Rockfon-as)

 [pinterest.dk/Rockfon](https://www.pinterest.dk/Rockfon)

 [youtube.com/RockfonOfficial](https://www.youtube.com/RockfonOfficial)

 [facebook.com/RockfonOfficial](https://www.facebook.com/RockfonOfficial)

 [instagram.com/Rockfon_Official](https://www.instagram.com/Rockfon_Official)

Sounds Beautiful

05.2021 | Tous les codes couleurs mentionnés s'appuient sur le système NCS – Natural Colour System® – utilisés sous licence et la propriété de NCS Colour AB, Stockholm 2012 ; ou la couleur RAL standard, Stockholm 2010 dont ils sont la propriété. Document non contractuel. Modifications sans préavis. Crédit photos : Rockfon, D.R.

Rockfon

ROCKWOOL France S.A.S.
111, rue du Château des Rentiers
75013 Paris
Tél.: +33 01 40 77 80 00
E-mail: info@rockfon.fr
www.rockfon.fr



(ROCKWOOL France S.A.S.)
Société par actions simplifiée au capital de
12 348 450 Euros - Siren 305 394 397 RCS Paris
TVA FR 64 305 394 397 - APE 2399Z

2. MENUISERIES INTERIEURES

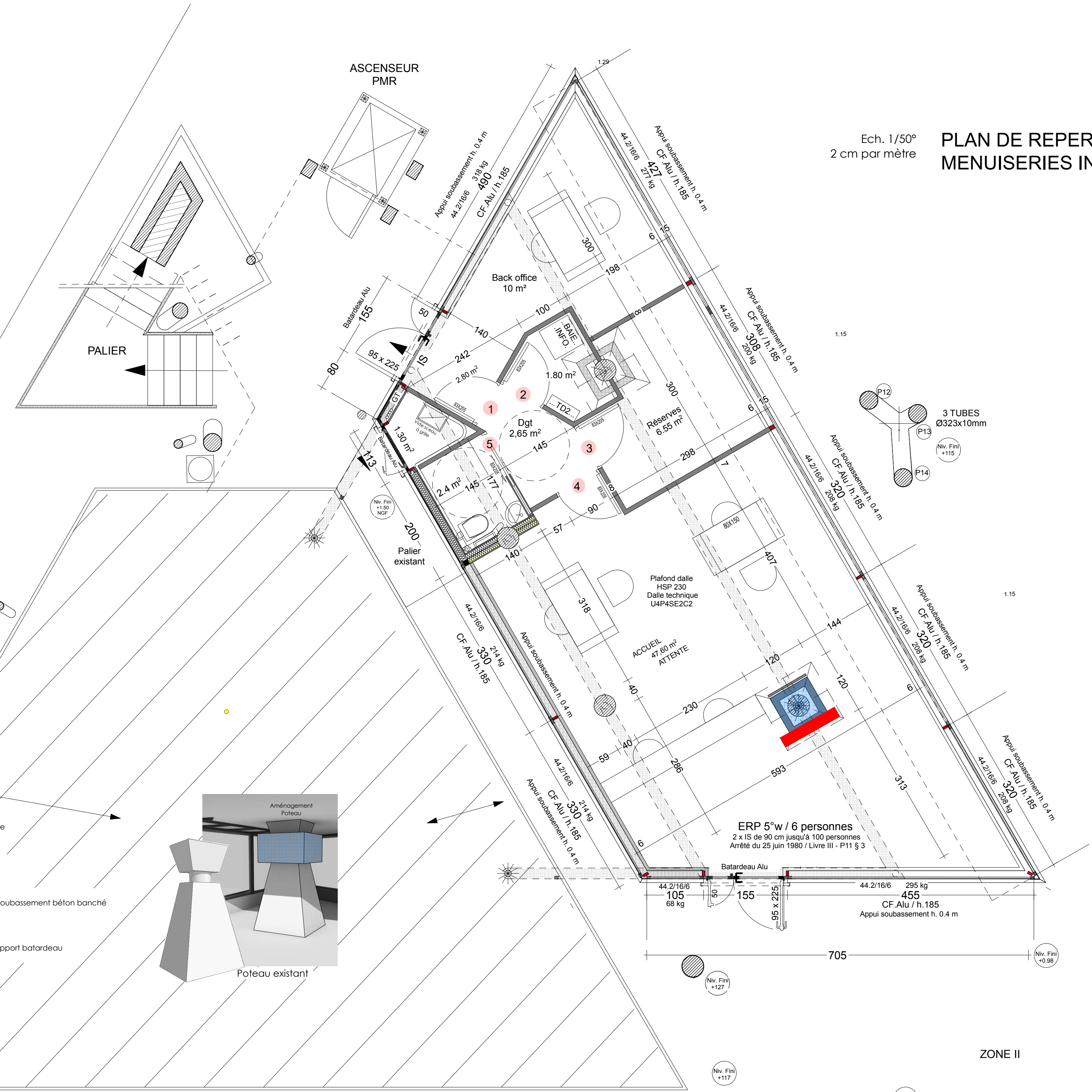
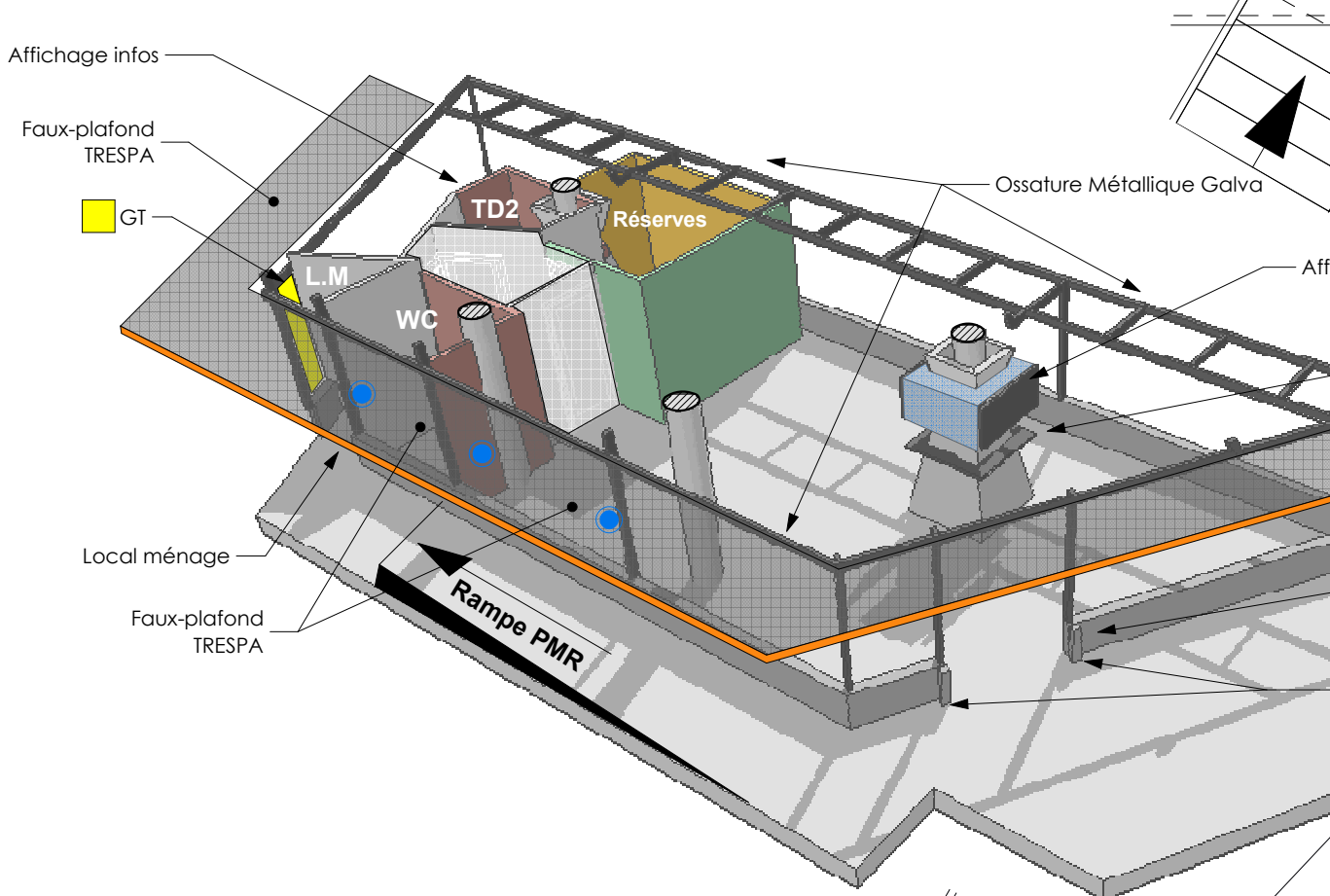
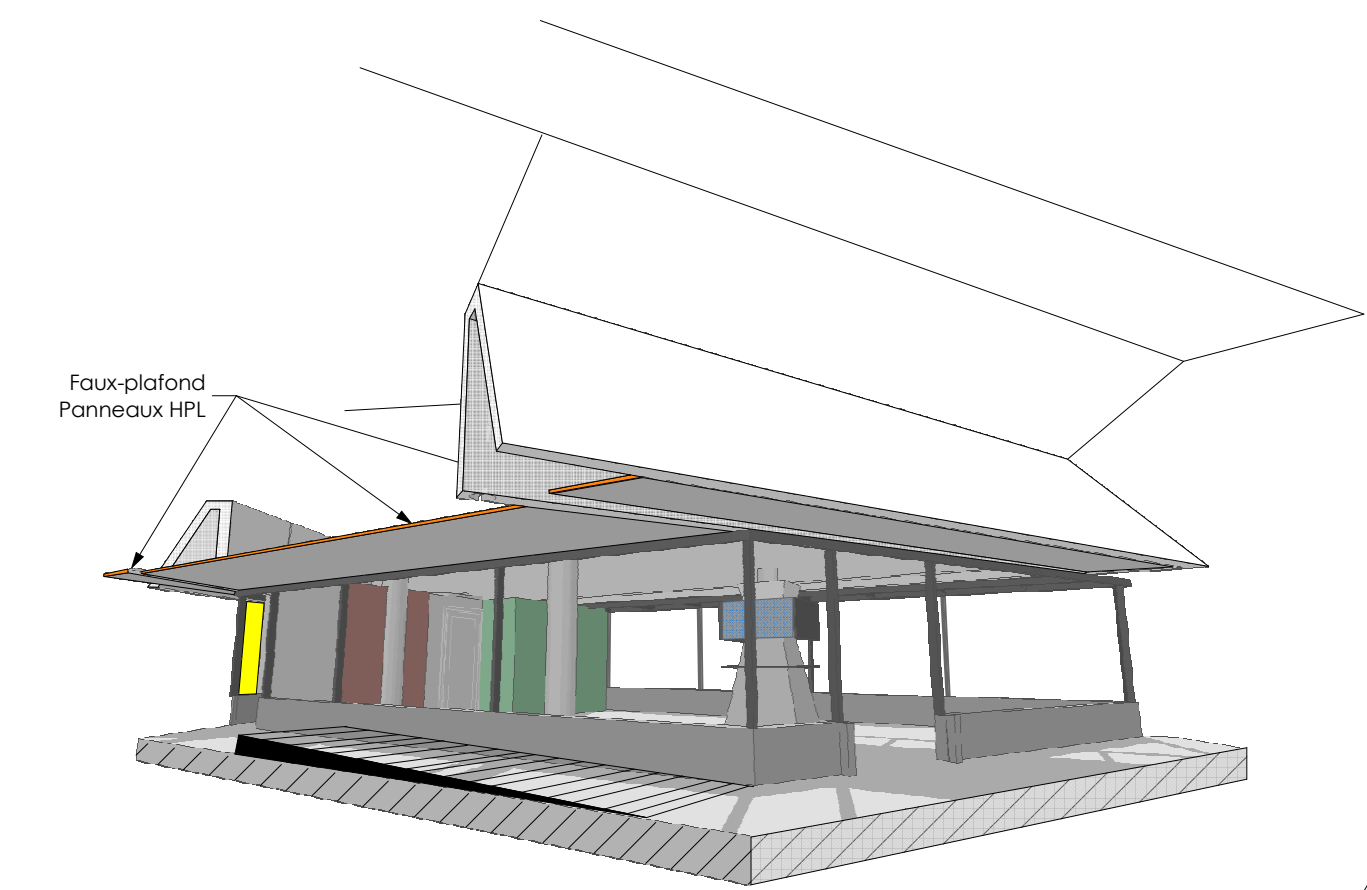
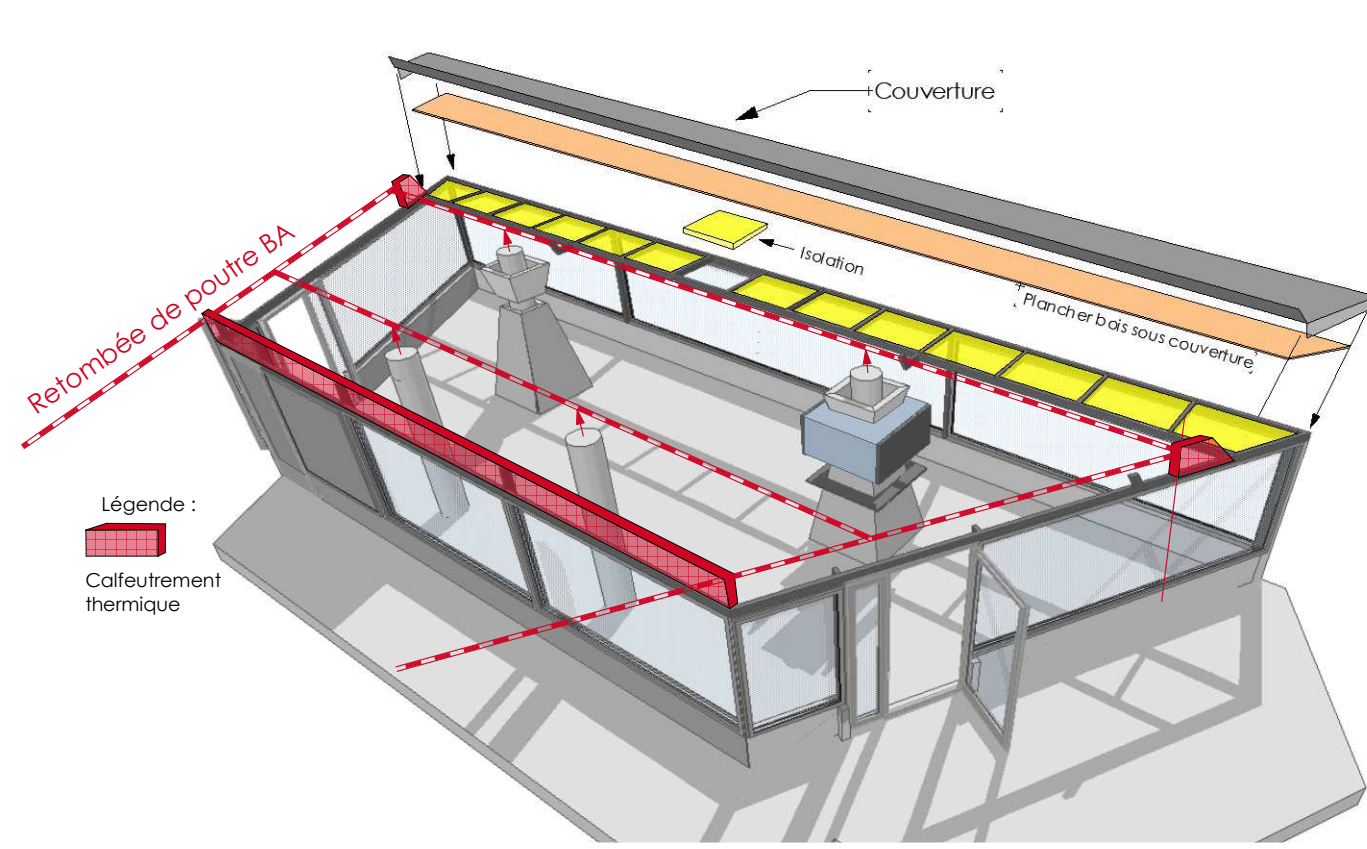

Ech. 1/50°
2 cm par mètre

PLAN DE REPERAGE - RDC MENUISERIES INTERIEURES

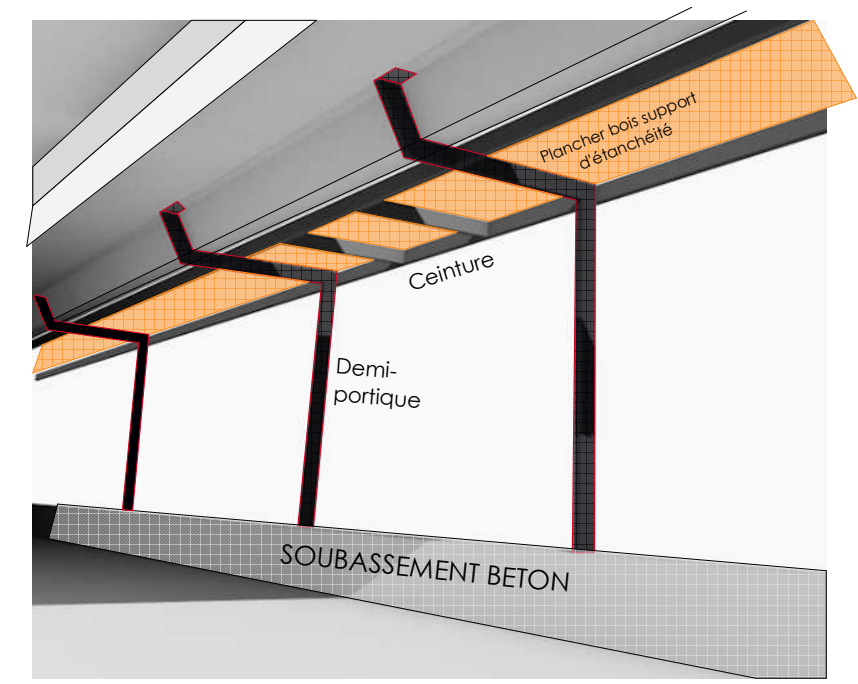

Plancher extérieur support d'étanchéité

Palavas-les-Flots		
PHASE :	PRO	Projet / DCE

REHABILITATION de la CAPITAINERIE du PORT
Port de plaisance
Marché MOE n°22POR26

Maître de l'ouvrage
Mairie de Palavas-les-Flots
16 Bd Maréchal Joffre, 34250 Palavas-les-Flots

Groupement de Maîtrise d'œuvre :
ARCHITECTE : Laurent Cascales
Bureau d'études électrique / BET ACI : Arnaud Combres

CTP Architectes
Ordre des Architectes N° S12588
15 rue MOULIERE - 34290 SERVIAN
Laurent Cascales 06 09 71 23 25

- RDC / Accueil	02
DATE : 08/12/2022	Echelle : 1/50°

- ENCADREMENT BOIS POUR SUPPORT TELE / CHARGE A TRANSMETTRE PAR MOA
- ④ PORTES INTERIEURES SUIVANT NOMENCLATURE



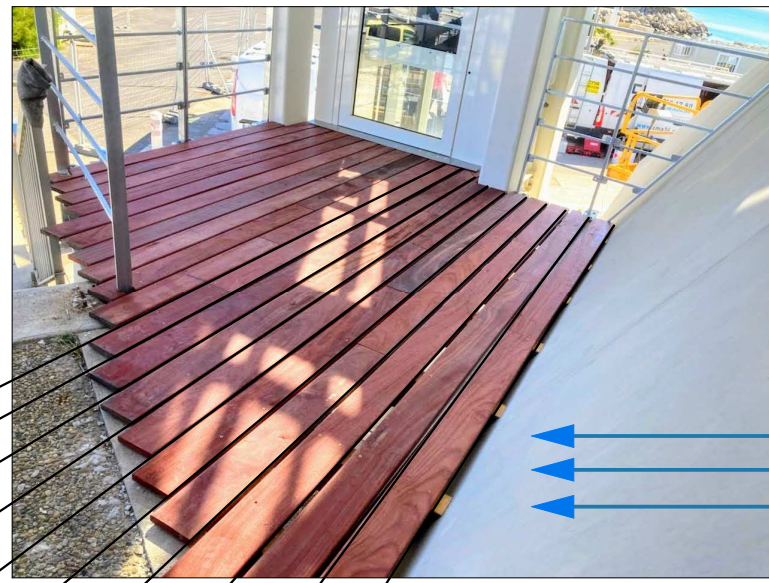

Palier d'ascenseur R+1 Prolongement terrasse

PLAN DE REPERAGE - R+1
MENUISERIES INTERIEURES

VENTILATION MECANIQUE CONTROLEE		
	GROUPE D'EXTRACTION	
	BOUCHE D'EXTRACTION PLAFOND	
	BOUCHE D'EXTRACTION EN IMPOSTE	
	GRILLE DE PRISE D'AIR NEUF	
VMC -EXTRAIT / 21POR06 R+1	Plan n° : VMC - R1	
	Phase : DCE	Echelle : 1/50è
Bureau d'études fluides : BET CHARLES BEAUFORT ZAC BONNE SOURCE - 55 rue Joseph Cugnot 11100 NARBONNE		

- Légendes**
- Rampe PMR
 - Terrasse bois sur plots
 - Tablette bois
 - Garde-corps

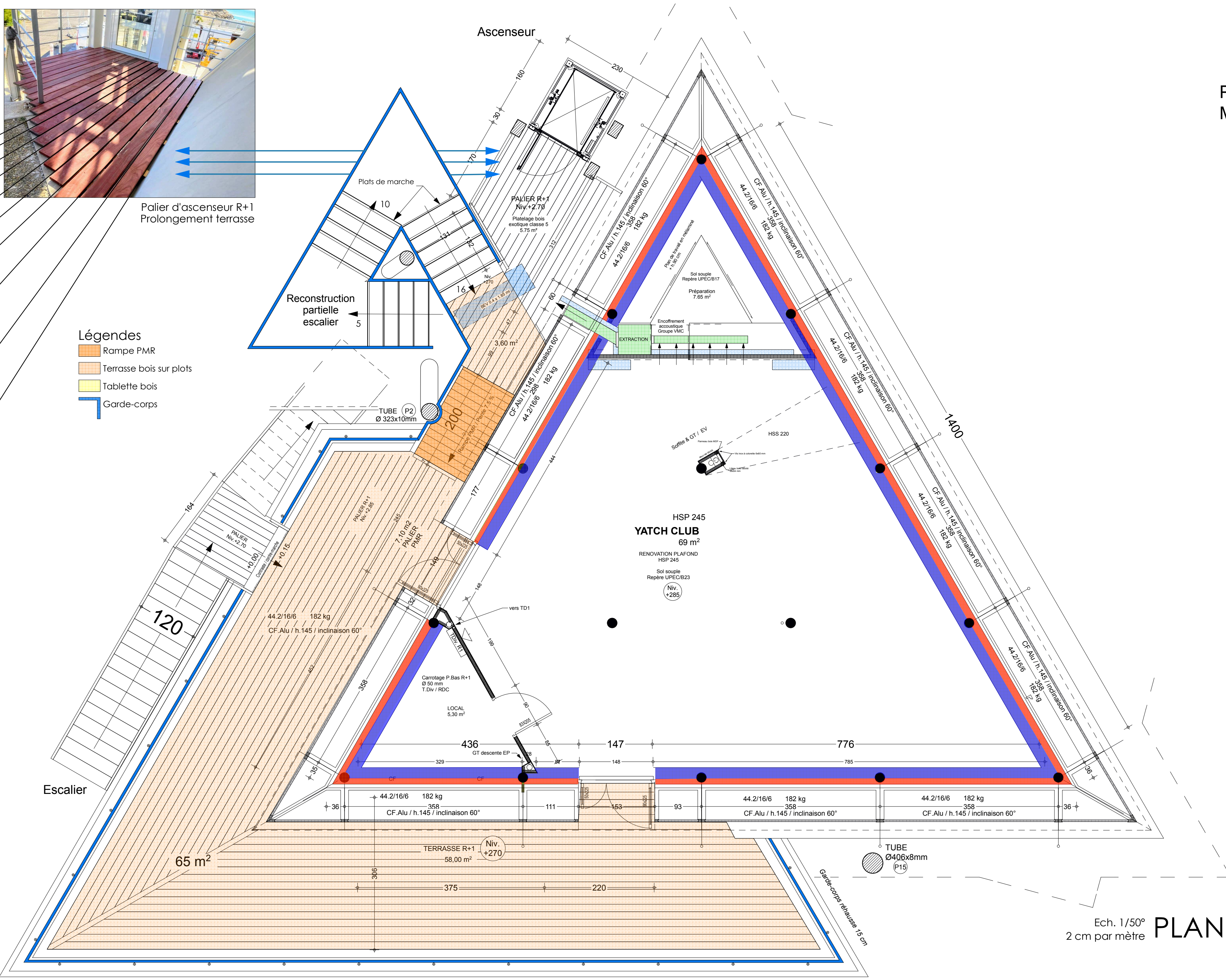

Ech. 1/50°
2 cm par mètre **PLAN Etage R+1**

Palavas-les-Flots

PHASE : PRO Projet / DCE

REHABILITATION de la CAPITAINERIE du PORT
Port de plaisance
Marché MOE n°22POR26

Maître de l'ouvrage
Mairie de Palavas-les-Flots
16 Bd Maréchal Joffre, 34250 Palavas-les-Flots

Groupement de Maîtrise d'œuvre :
ARCHITECTE : Laurent Cascales
Bureau d'études électrique / BET ACI : Arnaud Combres

CTP Architectes
Ordre des Architectes N° S12588
15 rue MOULIERE, 34290 SERVIAN
Laurent Cascales 06 09 71 23 25

- R+1 / YACHT-CLUB	03
DATE : 08/12/2022	Echelle : 1/50°
<p> PLAN DE TRAVAIL ep. 38mm coloris blanc Bords arrondis</p> <p> TABLETTE BA13 AVEC CORNIERE DE FINITION 9006</p>	

Reprise ensemble garde-corps pour réhausse 15 cm

REVISION :	DATE :
Version de base	21/11/2022

PLAVAS LES FLOTS / CAPITAINERIE

RDC

Désignation MEDITRAG	Localisation	Type	Dimensions		Huisserie	Poussant	Support	Coupe-feu	Acoustique	Serrure			Finition
			Largeur	Hauteur						Clé I	BDCC	BDC	
BP01	Back office	BLOC PORTE	83	204	Bois	Gauche	Cloison 72			x			Prépeint
BP02	Baie informatique	BLOC PORTE	83	204	Bois	Gauche	Cloison 72			x			Prépeint
BP03	Réserve	GALANDAGE	83	204	Bois		Cloison 100				x		Prépeint
BP04	Accueil	BLOC PORTE	83	204	Bois	Gauche	Cloison 72			x			Prépeint
BP05	WC PMR	GALANDAGE	83	204	Bois		Cloison 100				x		Prépeint



Châssis pour un vantail coulissant

UNIQUE 100 est un châssis pour porte coulissante à galandage. C'est le modèle Eclisse le plus demandé. Il convient à la plupart des situations, en neuf comme en rénovation, et possède un bon rapport qualité-prix. Ses détails de construction en font un châssis rapide à poser.

Accessoires compatibles

- BIAS & BIAS DS
- Push-pull
- Fermeture auto
- [e]Motion
- Profil Security

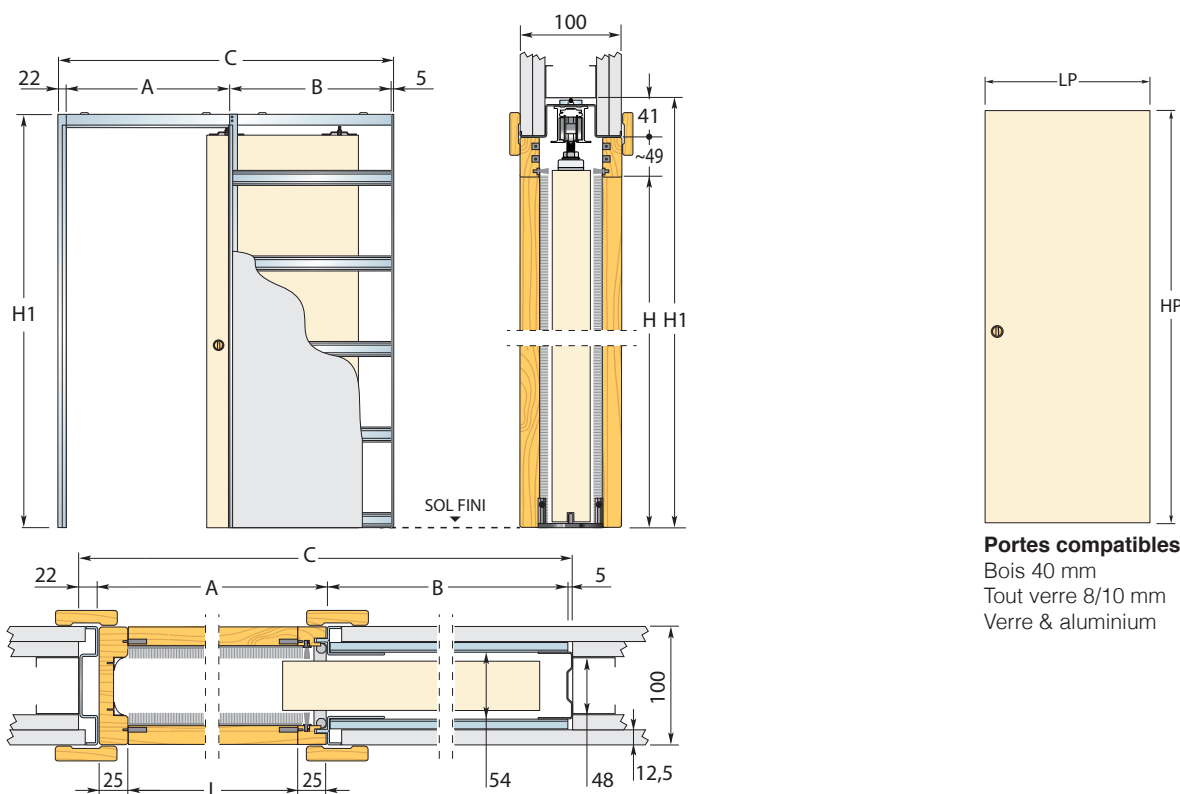

Portes compatibles :
Bois 40 mm
Tout verre 8/10 mm
Verre & aluminium

PLAQUES DE PLÂTRE

100 mm

DIMENSIONS STANDARD

CLOISON : OSSATURE 48 mm + 2 PLAQUES PAR FACE

LUMIÈRE DE PASSAGE L x H	ENCOMBREMENT C x H1		PANNEAU DE PORTE LP HP		NOTE
	A	B	LP	HP	
600 x 2030	1294 x 2120	650 617	630	2040	<p>NOTE</p> <p>Hauteur : hors-standard de 1000 à 2600 mm de hauteur de porte. Largeur : standard uniquement.</p> <p>Avertissement</p> <ul style="list-style-type: none"> ▶ Épaisseur maximale du panneau de porte : 40 mm (y compris les moulures ou grilles de fixation du vitrage éventuelles). ▶ Poids maximum de la porte : 100 kg (150 kg sur demande).
700 x 2030	1494 x 2120	750 717	730	2040	
800 x 2030	1694 x 2120	850 817	830	2040	
900 x 2030	1894 x 2120	950 917	930	2040	
1000 x 2030	2094 x 2120	1050 1017	1030	2040	
1100 x 2030	2294 x 2120	1150 1117	1130	2040	
1200 x 2030	2494 x 2120	1250 1217	1230	2040	

Mesures exprimées en mm

BLOCS-PORTES DE COMMUNICATION



1V - AME PLEINE - RIVE DROITE - HB

Référence Commerciale : 1V AP RD

MBS-023

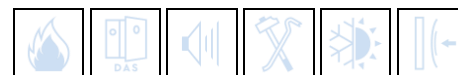

SOLUTIONS DE MISE EN ŒUVRE	« A l'avancement » ou « Après coup » sur tout type de support		
HUISSERIE	Huisserie/bâti bois exotique ou européen de section mini 68 x 58		
VANTAUX	Épaisseur 40 mm – Âme Agglo Cadre bois exotique ou européen Masse surfacique du vantail seul (sans équipements) : 21kg/m ²	DOMAINE DIMENSIONNEL (Vantaux en mm)	Hauteur : 2040 (autres sur demande)
FERRAGE	3 ou 4 paumelles de 130 Serrure un point		Largeur : 430 à 1230 (840 permet 770mini passage libre) (*)
FINITIONS	Fibre : Brute ; Prépeinte ; FIBER / Avec Cadre exotique, possibilité de Stratifié (Lisse ou Rainuré) ou Placage		

(*) **NOTA** : une porte de 830 n'a que 761mm de passage libre, et ne répond pas aux exigences de la norme PMR à avoir : 770mm (passage libre avec porte ouverte à 90°)

Quincailleries :

- Installation d'un joint d'étanchéité à l'air en feuillure d'huissierie
- Possibilité de paumelles de 140
- Possibilité de paumelles de 130 inox
- Remplacement des paumelles de 130 par 3 charnières invisibles KOBLENZ 7000 (7080 si >ou = 1030)
- Serrure un point axe à 120 mm
- Serrure multipoint standard
- Profil de protection du chant côté paumelles, UNIQUEMENT compatibles avec paumelles de 130
- Profil de protection du chant côté serrure, UNIQUEMENT avec serrure un point
- Protection de la partie basse du vantail par panneaux PVC de hauteur maxi 900 ou 1200 mm
- Possibilité d'installer un joint balai ou une plinthe automatique
- Possibilité d'installer une imposte (Hauteur de 380 à 930mm)

Regards vitrés de communication : ([MBO-011](#)) et ([MBO-012](#))

Regards vitrés NON FEU et NON ACOUSTIQUE : ([MBO-027-1](#))

VARIANTES ADMISES



PEFC 10-31-2004 / Certifié PEFC / pefc-france.org (uniquement sur demande)

* Information sur le niveau d'émission de substances volatiles dans l'air intérieur, présentant un risque de toxicité par inhalation, sur une échelle de classe allant de A+ (très faibles émissions) à C (fortes émissions)

BLOCS-PORTES DE COMMUNICATION



1V - AME PLEINE - RIVE DROITE - HB

Référence Commerciale : 1V AP RD

MBS-023

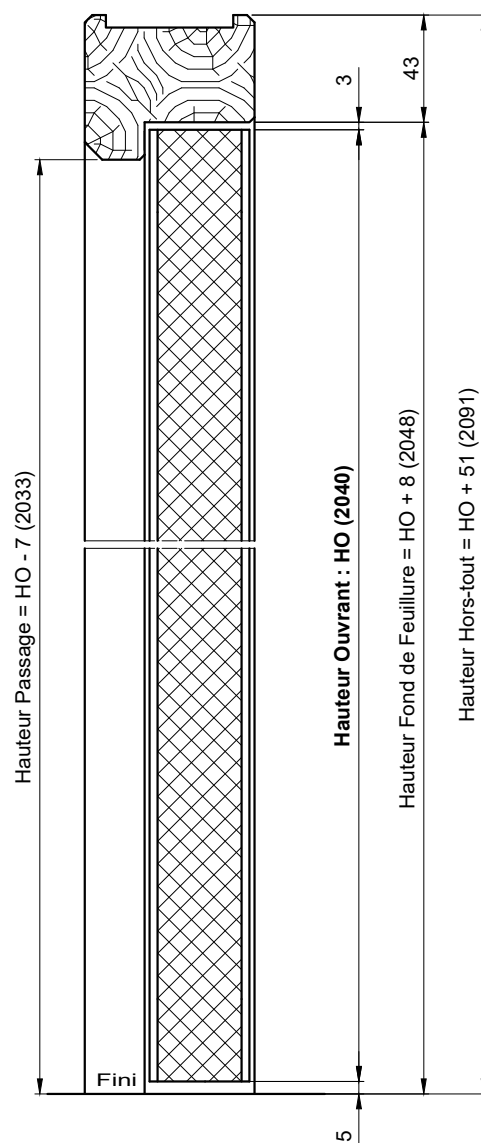
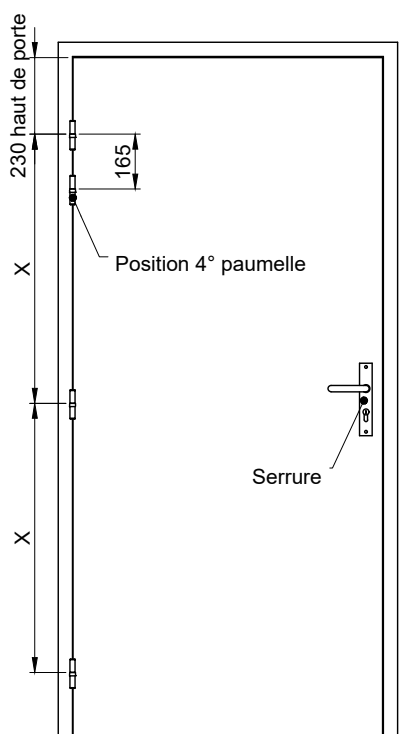
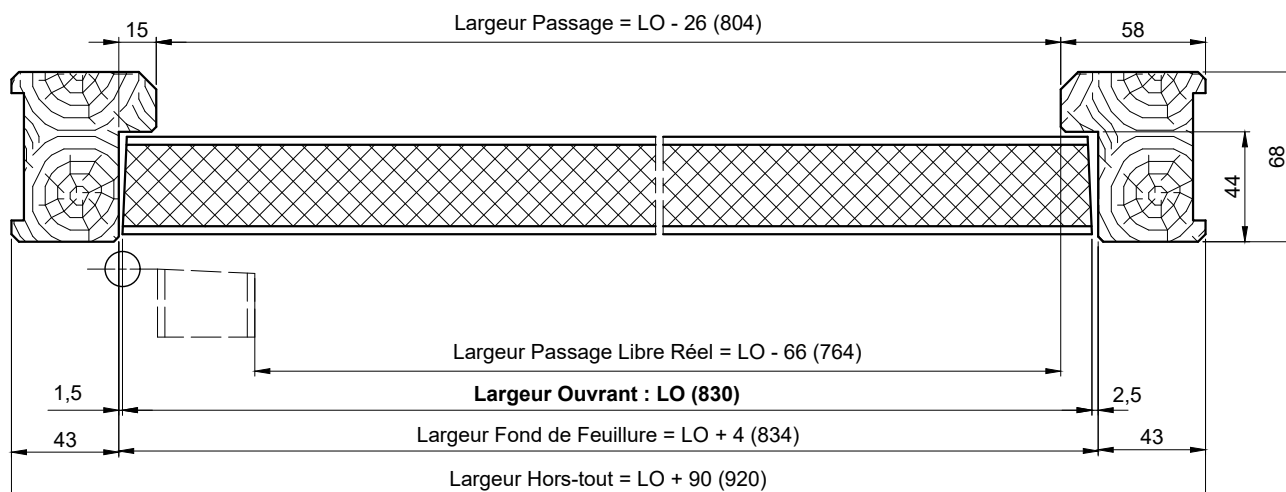

Fiche technique

Duropal Plan de travail Quadra P2

Plan de travail composé d'un panneau de particules de bois de type P2 conformément à la norme EN 312, face décorative recouverte d'un Duropal HPL robuste conformément à la norme EN 438, face inférieure dotée d'un contrebalancement pare vapeur. Le bord avant postformé du plan de travail Quadra présente un rayon de 3 mm, le bord arrière est scellé par un chant de protection. Profil Quadra des deux côtés réalisable sur demande.

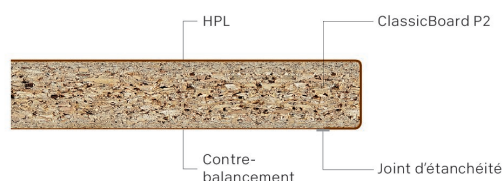

Applications



Aménagement intérieur et ameublement

Propriétés



Décors et/ou structures variés



Entretien facile



Antimicrobien



Adapté au contact alimentaire



Faible en émissions

Certificats



Spécification							Unité	Norme de contrôle
Épaisseur nominale	28	28	28	38	38	38	mm	
Largeur	600	900	1.200	600	900	1.200	mm	
Tolérances d'épaisseur	± 0,4						mm	ISO 13894-1
Tolérance de longueur	± 5						mm	ISO 13894-1
Défauts de surface - HPL	max. 1 ¹⁾ max. 10 ²⁾						mm ² /m ² mm ² /m ²	EN 438-2
Rectitude des bords	± 0,5						mm/m	ISO 13894-1
Equerrage	≤ 2						mm/m	ISO 13894-1
Planéité (longueur)	≤ 2						mm/m	ISO 13894-1
Planéité (largeur)	≤ 0,9	≤ 1,6	≤ 2	≤ 0,9	≤ 1,6	≤ 2	mm mm/m	ISO 13894-1
Résistance à la chaleur humide, 100 °C (autres finitions) - HPL	min. 4						classe	EN 438-2
Résistance à la chaleur sèche, 160 °C (autres finitions) - HPL	min. 4						classe	EN 438-2
Résistance à la vapeur d'eau (autres finitions) - HPL	min. 4						classe	EN 438-2
Résistance à l'usure - HPL	min. 150						U	EN 438-2
Résistance aux rayures (aspect brillant) - HPL	min. 2						classe	EN 438-2
Résistance aux rayures (autres finitions) - HPL	min. 3						classe	EN 438-2
Résistance au choc (bille de petit diamètre)	≤ 15						N	ISO 13894-1

Fiche technique

Duropal Plan de travail Quadra P2

Spécification							Unité	Norme de contrôle
Épaisseur nominale	28	28	28	38	38	38	mm	
Largeur	600	900	1.200	600	900	1.200	mm	
Résistance aux tâches (groupes 1 & 2) - HPL	min. 5						classe	EN 438-2
Résistance aux tâches (groupe 3) - HPL	min. 4						classe	EN 438-2
Résistance à la dégradation de coloration sous exposition à la lumière (lampe à arc au xénon) - HPL	4 à 5 valeur sur l'échelle des gris							EN 438-2
Réaction au feu (Euroclasse)	sans classification							
Classe d'émission de formaldéhyde	E1 E05 CARB Phase 2 / TSCA Title VI							EN 717-1
Densité moyenne	600 - 580 ³⁾	600 - 580 ³⁾	600 - 580 ³⁾	580 - 540 ³⁾	580 - 540 ³⁾	580 - 540 ³⁾	kg/m ³	EN 323
Résistance à la flexion - Supports bruts	9,5 ³⁾	9,5 ³⁾	9,5 ³⁾	8,5 ³⁾	8,5 ³⁾	8,5 ³⁾	N/mm ²	EN 310
Module d'élasticité en flexion - Supports bruts	1.350 ³⁾	1.350 ³⁾	1.350 ³⁾	1.200 ³⁾	1.200 ³⁾	1.200 ³⁾	N/mm ²	EN 310
Résistance à la traction - Supports bruts	0,25 ³⁾	0,25 ³⁾	0,25 ³⁾	0,2 ³⁾	0,2 ³⁾	0,2 ³⁾	N/mm ²	EN 319
Arrachement de la surface - Supports bruts	0,8 ³⁾						N/mm ²	EN 311
Durabilité - Résistance à l'eau	≤ 15						%	ISO 13894-1
Résistance des fixations (face)	≥ 1.500						N	ISO 13894-1
Résistance des fixations (bord)	≥ 500						N	ISO 13894-1
Résistance à l'arrachement	≥ 0,6						N/mm ²	ISO 13894-1
Résistance en flexion	≥ 0,6						N/mm ²	ISO 13894-1
Durabilité - Qualité du collage	≥ 3						classe	ISO 13894-1
Durabilité - Résistance aux températures élevées	sans effet							ISO 13894-1

1) Tâches, salissures et défauts similaires

2) Fibres, cheveux, rayures

3) Matériau support

Informations supplémentaires

Norme du produit	<ul style="list-style-type: none"> EN 13894-1
Domaines d'application	<ul style="list-style-type: none"> Les plans de travail Duropal ont leur place partout où les plus hautes exigences de solidité et de durabilité sont requises. En raison de leurs avantages en matière d'hygiène, ils sont utilisés dans les cuisines et salles de bains modernes, les cantines et les restaurants, ainsi que dans les cabinets médicaux, les laboratoires et les points de vente, mais également dans les lieux de travail industriels et commerciaux.
Matériau support	<ul style="list-style-type: none"> ClassicBoard P2 CARB2 Panneau de particules de bois à émission réduite de type P2 selon la norme EN 312, convient aux applications non porteuses dans des conditions sèches.
Sécurité produit	<ul style="list-style-type: none"> Ce produit respecte la réglementation REACH CE 1907/2006 et n'est pas soumis à l'enregistrement selon l'article 7. La surface est physiologiquement inoffensive et agréée pour le contact avec les aliments selon le Règlement (UE) No 10/2011. Nous fabriquons nos produits sans ajout d'halogènes, de métaux lourds et sans ajout d'agents de conservateur, de lasures et de solvants organiques.

Fiche technique

Duropal Plan de travail Quadra P2

Effet antimicrobien	<ul style="list-style-type: none"> Surface à effet antimicrobien dans les 24h pour l'aménagement intérieur - Méthodologie de test JIS Z 2801 / ISO 22196
Particularités	<ul style="list-style-type: none"> Vous trouverez de nombreux accessoires pour notre gamme de plans de travail sur le site www.pfleiderer.com.
Notes	<ul style="list-style-type: none"> certification FSC ou certification PEFC - disponible sur demande. FSC license code: FSC® C011773 PEFC license code: PEFC/04-32-0828
Correspondance de la couleur et la surface	<ul style="list-style-type: none"> Le décor, la structure et le support influencent l'aspect final du produit fini. En raison des différences de technologies de production propres à chaque produit, des combinaisons identiques de décor/structure/support peuvent présenter de légères déviations optiques et haptiques. Ces écarts ne constituent pas un défaut. Le choix de la structure de surface, en particulier, a une influence significative sur l'impression visuelle, la perception tactile ainsi que les caractéristiques techniques du produit. Ainsi, l'aspect d'un décor peut changer presque complètement en fonction de la structure de surface. De plus, les influences mécaniques sur la surface du produit peuvent entraîner une perception optique plus contrastée avec des décors sombres. Afin de garantir que vous obteniez toujours les meilleurs résultats avec nos produits et de clarifier à l'avance tout écart éventuel, nous nous tenons à votre disposition afin de vous conseiller individuellement.

De plus amples informations sur les produits, les formats et les combinaisons décor/structure sont disponibles sous www.pfleiderer.com

© Copyright 2022 Pfleiderer Deutschland GmbH

Ces informations ont été élaborées avec le plus grand soin. Nous déclinons cependant toute responsabilité concernant l'exactitude, l'exhaustivité et l'actualité de ces dernières. Les différences de teintes éventuelles sont possibles et dues aux techniques d'impression.

En raison de la modification et du développement continus des produits et des modifications éventuelles des normes, lois et règlements, nos fiches techniques et documentations de produit ne représentent pas explicitement une garantie juridiquement contraignante des propriétés déclarées. Aucune adéquation à une application particulière ne peut en être conclue. Il est donc de la responsabilité personnelle de chaque utilisateur de vérifier l'usage et l'adéquation de chaque produit décrit dans le présent document à l'usage prévu, et d'examiner le cadre juridique et l'état actuel de la technique. En outre, nous faisons explicitement référence à la validité de nos conditions générales de vente.

Béquilles doubles inox sur rosaces rondes Boëdic

PRESENTATION ET DOMAINES D'APPLICATION : Installation dans les bureaux, E.R.P, hôpitaux, logements...

Béquilles doubles inox sur rosaces rondes

Boëdic

DESCRIPTIF TECHNIQUE PRODUIT :

Inox 304.

Finition inox satiné.

Épaisseur inox 1,2 mm.

Diamètre de la béquille Ø 19 mm.

Ressort de rappel.

Double rosace, solidaire de la béquille.

Carré de 7 mm, carré fendu.

Support de carré en laiton.

Fixations invisibles par vis bois ou traversantes.

Pour porte d'épaisseur de 35 à 50 mm.

Livrées sans rosaces de fonction.

ASPECTS NORMATIFS :

Conforme à la norme EN1906.

Grade 3 : fréquence d'utilisation élevée.

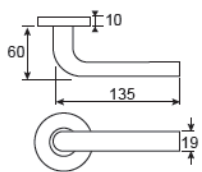
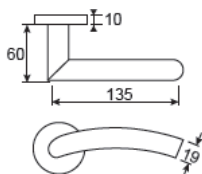
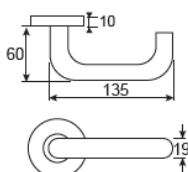
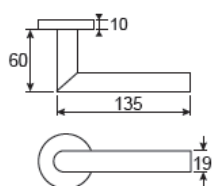

Unité de vente : l'ensemble.

Désignation	Conditionnement	Code
Béquille droite	1	613830
	20	136754
Béquille contrecoudée	1	613823
	20	542321
Béquille cintrée	1	613844
	20	542314
Béquille coudée	1	613837
	20	542307



Depuis 2005, la Marque Legallais s'engage à vos côtés dans vos projets et vos chantiers. En signant de son propre nom des produits sur lesquels notre entreprise s'engage en termes de qualité et de responsabilité sociétale, nous vous offrons un engagement fort et notre assurance de sélectionner pour vous les meilleurs produits.

En savoir plus sur: www.legallais.com/la-marque-legallais Mise-à-jour : 04/05/22

3. PEINTURE



IDROTOP

PRIM



Peinture d'impression aux résines acryliques en phase aqueuse.

Classification : AFNOR NF T 36-005 : Famille I – Classe 7b2

DESTINATION

- Intérieur, pièces sèches et humides.
- Travaux neufs ou rénovation.
- Recommandé sur plaques de plâtre et dérivés.
- Recouvrable par toute finition acrylique ou glycérophtalique, ou par du papier peint

PROPRIÉTÉS

- Régule la porosité du support
- Séchage rapide
- Utilisation facile
- Faible odeur
- Opacifiant
- Bénéficie du label NF ENVIRONNEMENT

NF Environnement : Peintures, vernis et produits connexes – NF 130. Cette marque NF Environnement conjugue efficacité et écologie : Garantie des performances : adhérence. Limitation des impacts sur l'environnement au cours de sa fabrication et du fait de sa composition (teneur réduite en solvants et absence de certaines substances dangereuses).

Pour plus d'informations, consulter le site www.ecolabels.fr



* Information sur le niveau d'émission de substances volatiles dans l'air intérieur, présentant un risque de toxicité par inhalation, sur une échelle de classe allant de A+ (très faibles émissions) à C (fortes émissions)



CARACTÉRISTIQUES

Masse volumique 1,44 kg/L.

Extrait sec En poids : 53%.
En volume : 33%

COV Valeur limite en UE pour ce produit (cat. A/g) : 30 g/L (2010).
Ce produit contient au maximum 29 g/L COV.

Présentation Peinture onctueuse.

Aspect du film Poché

Brillant spéculaire < 5 sous 85°, mat velouté.

Rendement Environ 11 m²/L, en fonction de la nature des fonds et du mode d'application
(Selon norme NF T 30-073)

Temps de séchage Sec : 10 minutes
(à 20°C et 65% H.R.) Recouvrable : 6 heures

Conditionnement 5L ET 15L

TEINTES

Blanc

HYGIÈNE ET SÉCURITÉ

- Conservation : 24 mois dans son emballage d'origine fermé, à l'abri du gel et de la chaleur. Refermer hermétiquement le bidon après usage. Ne pas jeter les résidus à l'égout. L'emballage et le reste de son contenu ne doivent pas être jetés avec les déchets ménagers. Se renseigner auprès des autorités locales pour connaître les modalités d'élimination et de collecte.
- Utiliser les équipements de protection individuelle propres et correctement entretenus : gants et protections oculaires conçues contre les projections de liquides. Aérer la pièce pendant l'application et le séchage.
- Consulter la fiche de données de sécurité.



TOLLENS
Créateur de peinture depuis 1748

CONSEILS DE MISE EN OEUVRE

Matériel d'application Brosse, rouleau, pistolet airless ou pistolet HVLP

Dilution Brosse, rouleau : prêt à l'emploi. Peut-être dilué jusqu'à 5% d'eau.
Pistolet airless : diluer avec 5 à 10% d'eau selon l'absorption des fonds

Nettoyage des outils Eau.

Préparation Brasser le produit avant sa mise en œuvre.

Conditions d'application Conformes au DTU 59.1.

Supports Etat et qualité conformes au DTU 59.1.

Supports non revêtus :

Dérivés à base de plâtre (non hydrofuges et non pulvérulents).

Supports à base de liants hydrauliques (ciment, béton), enduits pelliculaires

Supports revêtus :

Supports ci-dessus revêtus d'anciennes peintures adhérentes

Autres supports, nous consulter

Incompatibilités connues :

Sur revêtements plastique muraux collés ou supports pulvérulents.

Préparation des supports Conformément aux règles de l'art et au DTU 59.1 auquel s'ajoutent des préparations particulières.

Supports revêtus : Matage des surfaces brillantes ou satinées par ponçage.

Précautions d'emploi Sur supports très absorbants ou très hétérogènes, diluer jusqu'à 10% d'eau.

SYSTÈMES D'APPLICATION

Selon le DTU 59.1, des travaux d'apprêt seront à envisager en fonction de l'état de finition recherchée.

Supports	Intérieurs revêtus et non revêtus
Impression	1 couche d' IDROTOP PRIM
Finition	1 ou 2 couches de peinture de finition en phase aqueuse / solvant ou papier peint

Se reporter aux fiches techniques correspondantes

Les données physico-chimiques données dans cette fiche sont valables pour le produit blanc.

La présente fiche descriptive a pour but d'informer notre clientèle sur les propriétés de notre produit. Les renseignements qui y figurent sont fondés sur nos connaissances actuelles. Toutefois, ces renseignements ne peuvent suppléer un descriptif approprié à la nature et à l'état des fonds à peindre. L'évolution de la technique étant permanente, il appartient à notre clientèle, avant toute mise en œuvre, de vérifier auprès de nos services que la présente fiche n'a pas été modifiée par une édition plus récente.

Tollens est une marque de
CROMOLOGY

CROMOLOGY SERVICES S.A.S.U. au capital de 130.859.067,75 €
71, Boulevard du Général Leclerc - 92583 Clichy Cedex - Tél : 01.41.27.63.80
RCS Nanterre B 592 028 294
www.tollens.com

0 820 21 00 24
Service 0,12 € / min
+ prix appel



TOLLENS
Créateur de peinture depuis 1748

Idrotop Mat



*Information sur le niveau d'émission de substances volatiles dans l'air intérieur, présentée uniquement à titre indicatif sur une échelle de classe allant de A+ (très faibles émissions) à C (fortes émissions).

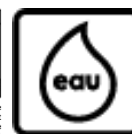

Peinture de finition mate garnissante aux résines copolymères acryliques en phase aqueuse.

Classification : AFNOR NF T 36-005 : Famille I – Classe 7b2

Destination	<ul style="list-style-type: none"> • Intérieur, pièces sèches. • Protection et décoration des murs et plafonds. • Travaux neufs et rénovation.
Propriétés	<ul style="list-style-type: none"> • Très opacifiant, très garnissant • Excellente glisse • Limite largement le phénomène de reprise • Bon rendement • Séchage rapide
Labels	<ul style="list-style-type: none"> • Bénéficie du label européen Ecolabel qui garantit les performances à l'usage des produits et une réduction de leurs impacts environnementaux tout au long de leur cycle de vie. <ul style="list-style-type: none"> ➢ Améliore le confort du peintre et des occupants des locaux: ➢ Recommandée dans le cadre d'une démarche HQE. • Bénéficie du label allemand TÜV SÜD, qui garantit pour cette peinture en blanc : <ul style="list-style-type: none"> ➢ Très faibles émissions de COV dans l'air intérieur dès 72 heures. ➢ Très faible teneur en COV <1 g/l. ➢ Issue d'un processus de fabrication contrôlé.



Caractéristiques

Aspect en pot	Peinture onctueuse
Masse volumique	1,45 Kg/L
Extrait sec	<ul style="list-style-type: none"> • En volume : 35% • En poids : 55%
COV	 <p>Valeur limite en UE pour ce produit (cat. A/a) : 30 g/L (2010) Ce produit contient au maximum 1 g/l COV en blanc et teintes à partir du blanc. Maximum 5 g/l COV pour les autres teintes.</p>
Aspect du film	Poché léger, mat
Brillant spéculaire	< 1,5 sous 85°, très mat
Rendement (Selon norme NF T 30-073)	9 à 11 m ² / L, fonction de la nature des fonds et du mode d'application
Temps de séchage (à 20°C et 65% H.R.)	<ul style="list-style-type: none"> • Sec : 1 heure • Recouvrable : 4 heures
Résistance à l'abrasion humide (selon norme ISO 11998)	Classe 2 (selon norme NF EN 13300)
Teintes	Blanc et teintes du nuancier TOTEM réalisables à partir du blanc calibré (indiquées P _A sur le nuancier) et des bases M _A et T _A .
Conditionnement	5L et 15L
Conservation	<ul style="list-style-type: none"> • 24 mois en emballage d'origine, non ouvert. • Conserver à l'abri des fortes chaleurs.
Recommandations particulières	<ul style="list-style-type: none"> • Ne pas jeter les résidus à l'égout. L'emballage et le reste de son contenu ne doivent pas être jetés avec les déchets ménagers. Se renseigner auprès des autorités locales pour connaître les modalités d'élimination et de collecte. • Utiliser les équipements de protection individuelle propres et correctement entretenus : gants et protections oculaires conçues contre les projections de liquides.

Idrotop Mat

Conseils de mise en œuvre

Matériel d'application	Brosse, rouleau texturé 14 ou spécial acrylique 13, pistolet
Nettoyage des outils	A l'eau
Dilution	<ul style="list-style-type: none"> Brosse, rouleau : prêt à l'emploi Pistolet : diluer avec 5 à 10% d'eau selon l'absorption des fonds et le matériel utilisé
Préparation du produit	Brasser avant sa mise en œuvre.
Conditions d'application	Conformes au DTU 59.1
Supports	Etat et qualité conformes au DTU 59.1
Non revêtus :	<ul style="list-style-type: none"> Dérivés à base de plâtres (non hydrofuges et non pulvérulents sauf si primaire adapté) Supports à base de liants hydrauliques (ciment, béton), enduits pelliculaires
Revêtus :	<ul style="list-style-type: none"> Métaux (sur primaire adapté) Supports ci-dessus revêtus d'anciennes peintures adhérentes Autres supports : nous consulter
Préparation des supports	Conformément aux règles de l'art et au DTU 59.1 auquel s'ajoutent des préparations particulières :
Supports revêtus:	Matage des surfaces brillantes ou satinées par ponçage

Système d'application

Selon le DTU 59.1, des travaux d'apprêt seront à envisager en fonction de l'état de finition recherché

Supports	Métaux	Plâtre ou dérivés (hydrophobes / pulvérulents)	Autres supports et fonds compatibles	
			Système traditionnel	Système Ecolabel TÜV SÜD <1g/L COV en Blanc
Impression ou primaire*	1 couche de TOLL-METAUX ANTIROUILLE , TOL-PRIM A** ou TOL-PRIM P*** selon le métal	1 couche de TOL-PRIM U ou d' ULTRA IMPRESS** dilués	1 couche d' IDROTOP PRIM ou de TOL-PRIM IMPRESS	<ul style="list-style-type: none"> Supports homogènes en absorption : 1 couche d'IDROTOP MAT diluée à 7% Supports hétérogènes en absorption : 1 couche d'IDROTOP VELOURS SATINÉ diluée à 7%
Finition	2 couches d' IDROTOP MAT			

*Se reporter aux fiches techniques correspondantes, **Impressions en phase solvant hors démarche HQE, ***Application recommandée en pièces sèches et ventilées (risques de remontées des sels colorés en pièces humides)

Hygiène et sécurité	<ul style="list-style-type: none"> Produit non classé dangereux. Consulter la fiche de données de sécurité.
Précautions d'emploi	Appliquer sur des supports secs. Eviter les surcharges de produit
	Conseils pour un usage respectueux de la santé et de l'environnement : <ul style="list-style-type: none"> Pour éviter le gaspillage de peinture : faire une estimation de la quantité de peinture nécessaire : 1L de peinture couvre en moyenne 5m² de surface en 2 couches. Refermer hermétiquement les pots non terminés afin de pouvoir réutiliser la peinture. Réutiliser la peinture est un bon moyen de réduire l'impact environnemental des produits sur l'ensemble de leur cycle de vie.

Les données physico-chimiques données dans cette fiche sont valables pour le produit blanc. La valeur de COV indiquée représente la valeur du produit prêt à l'emploi, après mise à la teinte, dilution... avec les produits de notre gamme. En aucun cas, elle ne peut engager notre responsabilité sur des mélanges qui seraient faits avec d'autres produits commerciaux, pour lesquels nous ne connaissons pas la réelle teneur en COV. La présente fiche descriptive a pour but d'informer notre clientèle sur les propriétés de notre produit. Les renseignements qui y figurent sont fondés sur nos connaissances actuelles. Toutefois, ces renseignements ne peuvent suppléer un descriptif approprié à la nature et à l'état des fonds à peindre. L'évolution de la technique étant permanente, il appartient à notre clientèle, avant toute mise en œuvre, de vérifier auprès de nos services que la présente fiche n'a pas été modifiée par une édition plus récente.



Nous contacter au : **0 820 21 00 24** Service 0,12 € / min + prix appel



ELASTOP

BRILLANT



Peinture pour bois, brillante, tendue, microporeuse, aux résines alkydes en phase solvant



Classification : AFNOR NF T 36-005 : Famille I – Classe 4a

DESTINATION

- Protection et décoration des menuiseries.
- Adaptée à la protection et décoration des bois et dérivés
- Travaux neufs et rénovation



* Information sur le niveau d'émission de substances volatiles dans l'air intérieur, présentant un risque de toxicité par inhalation, sur une échelle de classe allant de A+ (très faibles émissions) à C (fortes émissions)

PROPRIÉTÉS

- Mono produit : Impression + finition**
- Microporeux, laisse bien respirer le support
- Souplesse du feuillet, suit les variations dimensionnelles du bois
- Excellente protection du bois contre les intempéries
- Garnissant, excellent enrobage des arêtes
- Grand confort d'application, consistance gélifiée
- Bon rendement
- Grande durabilité
- Protection du film de peinture à titre préventif contre les algues et les champignons

CARACTÉRISTIQUES

Masse volumique	1,20 kg/L.
Extrait sec	En poids : 73%. En volume : 47%.
COV	Valeur limite en UE pour ce produit (cat. A/d) : 300 g/L (2010). Ce produit contient au maximum 299 g/L COV.
Présentation	Peinture onctueuse, thixotropée (gélifiée)
Aspect du film	Tendu.
Brillant spéculaire	>80 sous 60°. brillant
Rendement (Selon norme NF T 30-073)	15 à 17 m ² /L, fonction de la nature des fonds et du mode d'application.
Temps de séchage (à 20°C et 65% H.R.)	Hors poussière : 4 heures. Sec : 8 heures. Recouvrable : 24 heures.
Conditionnement	1L, 3L et 10L

TEINTES

Blanc et teintes nuanciers TOTEM et PANTONE réalisables à partir des bases Ps, Ms, Ts₁ et Ts₂.



HYGIÈNE ET SÉCURITÉ

- Conservation : 24 mois dans son emballage d'origine fermé, à l'abri du gel et de la chaleur. Refermer hermétiquement le bidon après usage. Ne pas jeter les résidus à l'égout. L'emballage et le reste de son contenu ne doivent pas être jetés avec les déchets ménagers. Se renseigner auprès des autorités locales pour connaître les modalités d'élimination et de collecte.
- Utiliser les équipements de protection individuelle propres et correctement entretenus : gants et protections oculaires conçues contre les projections de liquides. Aérer la pièce pendant l'application et le séchage.
- Consulter la fiche de données de sécurité. Inflammable



TOLLENS
Créateur de peinture depuis 1748

CONSEILS DE MISE EN OEUVRE

Matériel d'application	Brosse, rouleau, pistolet.
Dilution	Brosse, rouleau : Prêt à l'emploi. Dilution possible et conseillée jusqu'à 3% en volume avec du white spirit Pistolet : Dilution à 3% en volume avec diluant ESSENCE F ou White Spirit
Nettoyage des outils	White Spirit, immédiatement après utilisation.
Préparation	Brasser le produit avant sa mise en œuvre (produit thixotropé).
Conditions d'application	Conformes au DTU 59.1.
Supports	Etat et qualité conformes au DTU 59.1, vérifier la conformité à la Norme NF EN 335. <u>Supports non revêtus :</u> Bois, dérivés de bois et certains bois à comportements singuliers (teck, iroko, sipo, niangon...) en bon état, ayant subi une saison (voir tableau système). <u>Supports revêtus :</u> Supports ci-dessus revêtus d'anciennes peintures adhérentes. Autres supports, nous consulter.
Préparation des supports	Conformément aux règles de l'art et au DTU 59.1 auquel s'ajoutent des préparations particulières. <u>Supports non revêtus :</u> Bois et dérivés: Dégraissage et élimination des exsudations avec DILUANT EPOXY <u>Supports revêtus :</u> Matage des surfaces brillantes ou satinées par ponçage. Bois et dérivés : Si ancienne peinture non microporeuse, l'éliminer par tous moyens appropriés (Ponçage, décapage,...)

SYSTÈMES D'APPLICATION

Selon le DTU 59.1, des travaux d'apprêt seront à envisager en fonction de l'état de finition recherché.

Supports	Bois et dérivés, bruts ou remis à nus	Rénovation sur anciens fonds peints *
Impression	1 couche de ELASTOP BRILLANT dilué à 5% au White Spirit Ponçage léger de l'impression	
Finition	2 couches de ELASTOP BRILLANT	

*Sur les parties remises à nu, application ponctuelle de **ELASTOP BRILLANT** dilué.

* Les bois horizontaux, en excroissance ou les retraits subissant la stagnation d'eau ou de neige sont connus pour vieillir plus vite et n'offrir de ce fait qu'une résistance limitée aux intempéries. Il est donc conseillé d'utiliser des couvertines métalliques dotées de profilés goutte d'eau. A défaut, un entretien régulier s'avérera nécessaire.
Nota : Les essences à comportement singulier (Chêne, Western Red Cedar, Iroko, Doucié, etc ...) ont des exsudations que certains produits peuvent temporairement empêcher de migrer, sans pour autant garantir un blocage permanent (voir DTU 59.1). Il est nécessaire d'appliquer un brossage à la brosse métallique souple pour ouvrir les pores et obtenir une élimination superficielle temporaire, avant d'appliquer le Tol-Prim U. La durabilité de ces systèmes est de ce fait beaucoup plus courte. Il en va de même en cas de noeuds ou de fentes/gerces. Nous consulter en cas de doute.
Nota 2 : La durabilité de nos traitements est excellente pour des conditions climatiques Clémentes à Moyennes et une exposition abritée ou partiellement abritée. Naturellement, pour des conditions sévères et non abritées, elle sera plus limitée (voir NF EN 927)

Précautions d'emploi Ne pas appliquer en couches trop épaisses afin d'optimiser la dureté du film.
Les propriétés du film seront obtenues au bout de 8 jours.

Les données physico-chimiques données dans cette fiche sont valables pour le produit blanc.

La présente fiche descriptive a pour but d'informer notre clientèle sur les propriétés de notre produit. Les renseignements qui y figurent sont fondés sur nos connaissances actuelles. Toutefois, ces renseignements ne peuvent suppléer un descriptif approprié à la nature et à l'état des fonds à peindre. L'évolution de la technique étant permanente, il appartient à notre clientèle, avant toute mise en œuvre, de vérifier auprès de nos services que la présente fiche n'a pas été modifiée par une édition plus récente.

Tollens est une marque de
CROMOLOGY

CROMOLOGY SERVICES S.A.S.U. au capital de 130.863.741,00 €
71, Boulevard du Général Leclerc – 92583 Clichy Cedex - Tél : 01.41.27.62.00
Nouvelle adresse au 01/01/2022 : Carré Michelet -12, Cours Michelet-92800 Puteaux
RCS Nanterre B 592 028 294
www.tollens.com

0 820 21 00 24
Service 0,12 € / min
+ prix appel



TOLLENS
Créateur de peinture depuis 1748



**Lasure satinée aux résines alkydes en phase
solvant.**

Extérieur*

Intérieur

* Sauf 025 naturel et 020 Incolore

- Destination**
- Protection et décoration de la plupart des bois
 - Travaux neufs et rénovation
- Propriétés**
- Bonne adhérence
 - Protège contre les intempéries
 - Anti-UV (sauf teinte naturel 025), protège contre le grisaillement
 - Microporeux et souple, laisse respirer le bois
 - Aspect satiné, souligne et met en valeur le veinage du bois
 - Facilité d'application et d'entretien

Classification AFNOR NF T 36-005 : Famille I – Classe 4a

Caractéristiques

Aspect en pot	Liquide transparent légèrement teinté
Masse volumique	0,91 kg/L
Extrait sec	En volume : 41% En poids: 52%
COV	Valeur limite en UE pour ce produit (cat. A/e) : 400 g/L (2010) Ce produit contient au maximum 399 g/L COV.
Aspect du film	Tendu.
Brillant spéculaire	Satiné.
Rendement (Selon la norme NF T 30-073)	Bois raboté : 8 à 13 m ² /L Bois non raboté : 6 à 10 m ² /L
Temps de séchage (à 20°C et 65% H.R.)	Hors poussière : 2 h Sec : 6 h Recouvrable : 24 h
Teintes	20 tons bois : application intérieure et extérieure Naturel 025 et incolore 020 : application intérieure uniquement Voir carte de teintes : « Lasures, tons bois » Possibilité de mélanger les tons entre eux ATTENTION : Le rendu final peut avoir une teinte différente de celle choisie en fonction de l'essence du bois, du nombre de couches passées et du choix du primaire (teinté ou non). Avant de commencer, il est conseillé de faire un essai.
Conditionnement	1 L, 3 L et 10 L
Conservation	12 mois en emballage d'origine, non ouvert Conserver à l'abri des fortes chaleurs



*Information sur le niveau d'émission de substances volatiles dans l'air intérieur, présentant un risque de toxicité par inhalation, sur une échelle de classe allant de A+ (très faibles émissions) à C (fortes émissions)

TOLL'AZUR FLUIDE

Conseils de mise en œuvre

Dilution	Prêt à l'emploi Sauf en impression : dilution à 5% en volume au White Spirit
Préparation du produit	Brasser avant sa mise en œuvre.
Matériel d'application	Brosse Rouleau suivi d'un lissage au spalter
Nettoyage des outils	White Spirit
Conditions d'application	Conformes au DTU 59.1, vérifier la conformité à l'EN 335
Supports	Etat et qualité conformes au DTU 59.1
Non revêtus :	<ul style="list-style-type: none">• Bois et dérivés sauf les bois à comportements singuliers (iroko, doussié, teck, western red cedar, etc...)
Revêtus :	<ul style="list-style-type: none">• Bois revêtus d'une ancienne lasure microporeuse adhérente.• Autres supports, nous consulter.
Préparation des supports	Conformément aux règles de l'art et au DTU 59.1 auquel s'ajoutent des préparations particulières : Elimination du grisaillement éventuel avec RENOVATEUR BOIS Décapage si ancien vernis ou revêtement non microporeux ou mal adhérent
Bois non revêtus:	Dégraissage et élimination des exsudations avec DILUANT EPOXY Ponçage à l'abrasif 80 à 100
Bois revêtus:	
Par une peinture, vernis ou ciré :	Décapage avec DECAP 600 SL ou ponçage mécanique et élimination
Par une lasure écaillée :	Elimination par ponçage ou grattage des feuillets mal adhérents
Par une lasure adhérente :	Décontamination éventuelle avec FACADE NET. Matage des surfaces brillantes et satinées par ponçage

Système d'application

Selon le DTU 59.1, des travaux d'apprêt seront à envisager en fonction de l'état de finition recherché

Supports	Travaux neufs (bois neufs ou décapés)	Entretien	Travaux de rénovation
Impression	1 couche de TOLL'AZUR FLUIDE diluée à 5% de white spirit		Si nécessaire, 1 couche de TOLL'AZUR FLUIDE diluée à 5% de white spirit
Finition	2 couches de TOLL'AZUR FLUIDE en application extérieure 1 couche en application intérieure	1 couche de TOLL'AZUR FLUIDE	1 ou 2 couches de TOLL'AZUR FLUIDE 1 couche en application intérieure

Se reporter aux fiches techniques correspondantes

Hygiène et sécurité	Consulter la fiche de données de sécurité Inflammable
----------------------------	--

La valeur de COV indiquée représente la valeur du produit prêt à l'emploi, après mise à la teinte, dilution... avec les produits de notre gamme. En aucun cas, elle ne peut engager notre responsabilité sur des mélanges qui seraient faits avec d'autres produits commerciaux, pour lesquels nous ne connaissons pas la réelle teneur en COV. La présente fiche technique a pour but d'informer notre clientèle sur les propriétés de notre produit. Les renseignements qui y figurent sont fondés sur nos connaissances actuelles. Nous invitons notre clientèle à vérifier l'adaptation du produit à la nature et à l'état des fonds et à procéder à des essais représentatifs. Il appartient à notre clientèle de vérifier que la présente fiche n'a pas été remplacée ou modifiée par une édition plus récente.

TOLLENS

CROMOLOGY SERVICES S.A.S. au capital de 59 097 644 €
71, Boulevard du Général Leclerc – 92583 Clichy Cedex - Tél : 01.41.27.64.20 – Fax : 01.41.27.64.21
RCS Nanterre B 592 028 294 – <http://www.tollens.com>

4. REVETEMENTS DE SOLS

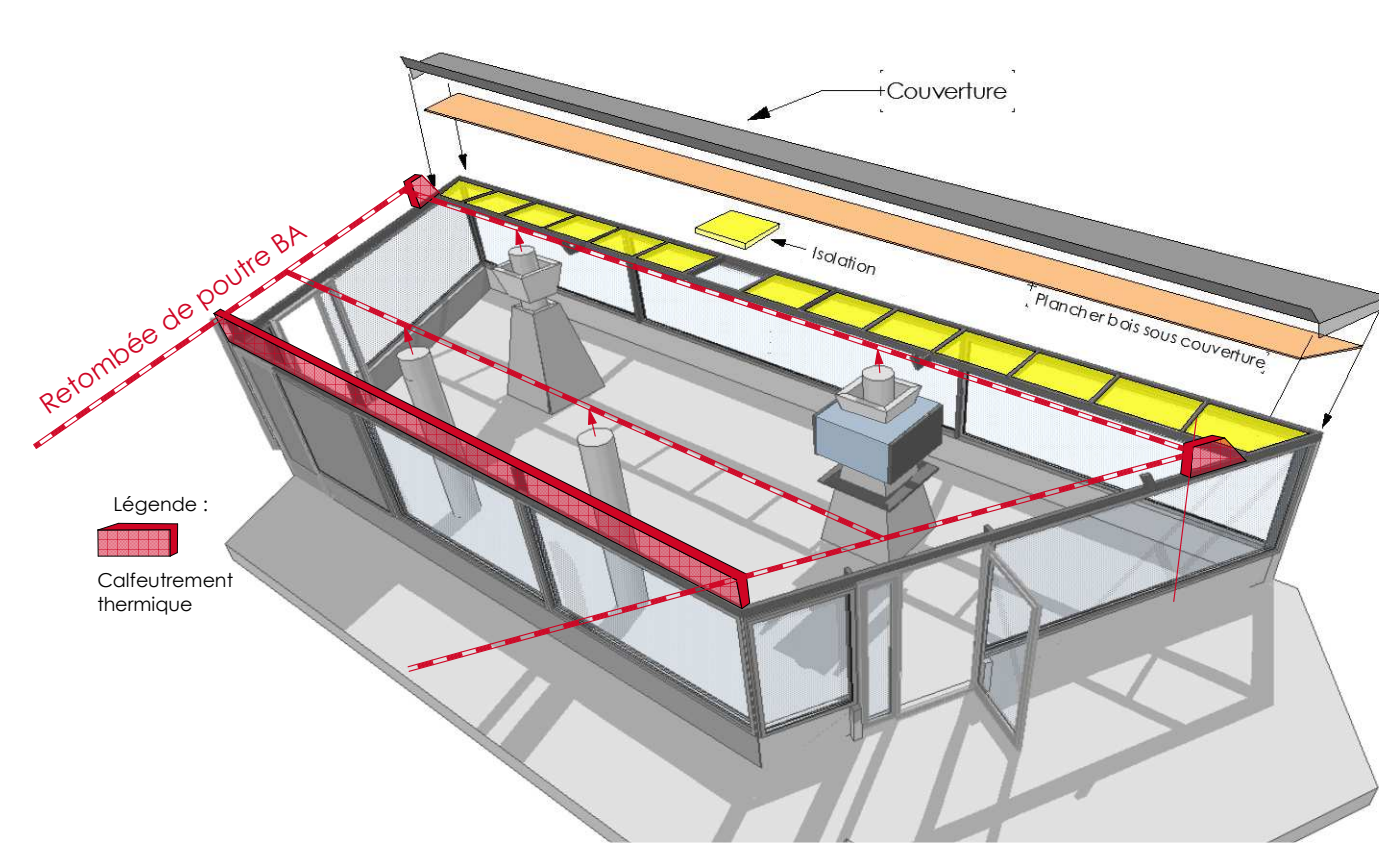

Légende :
 Calfeutrement thermique

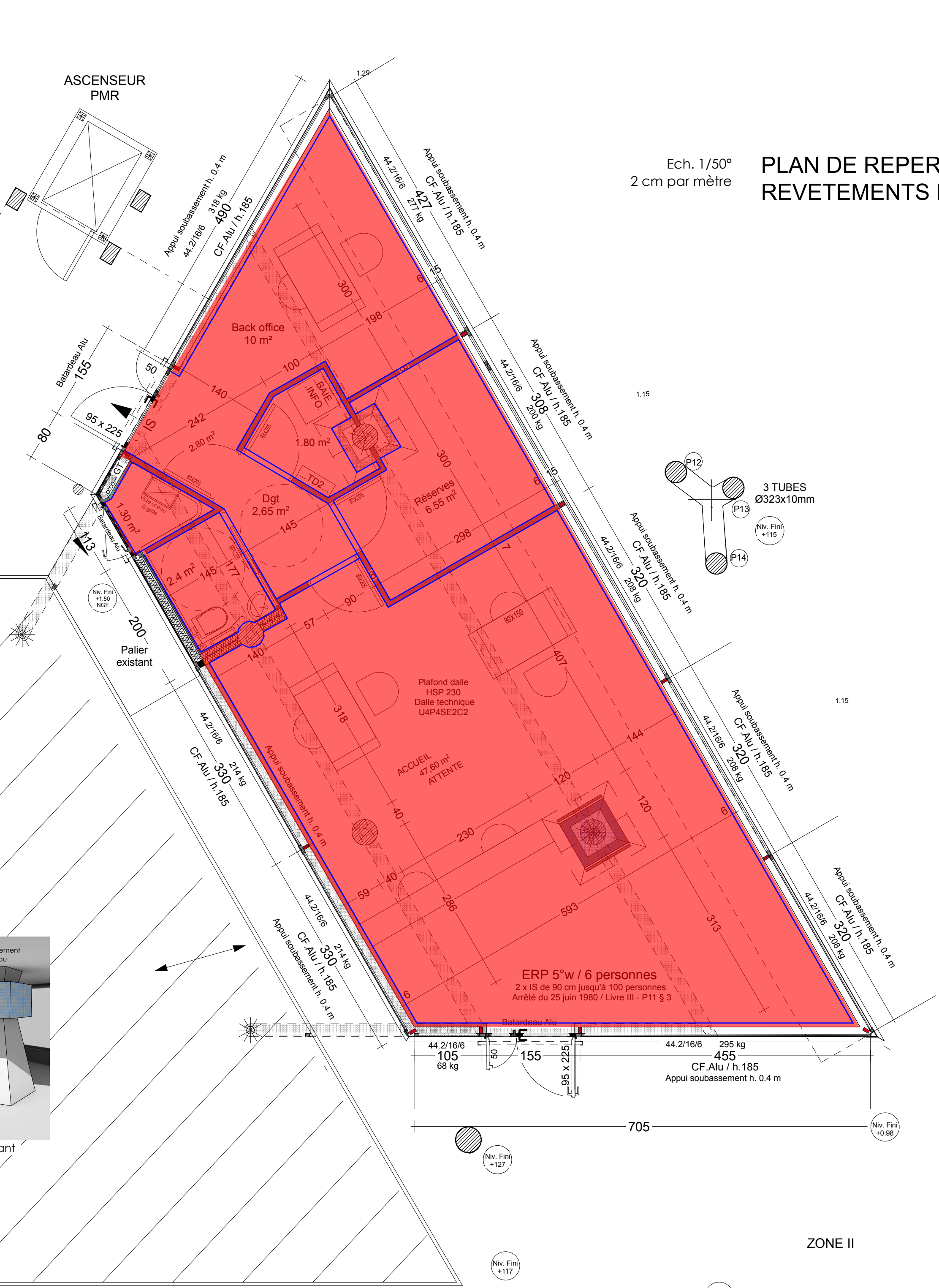
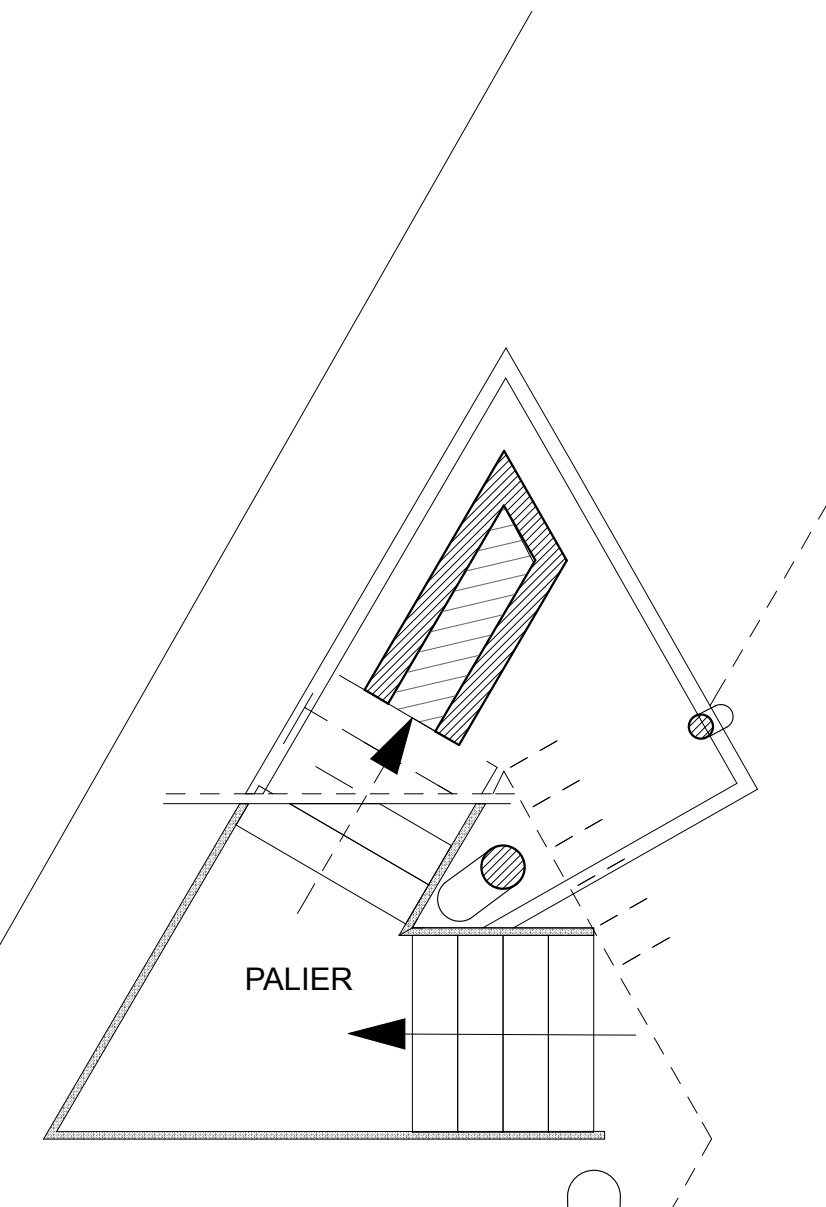
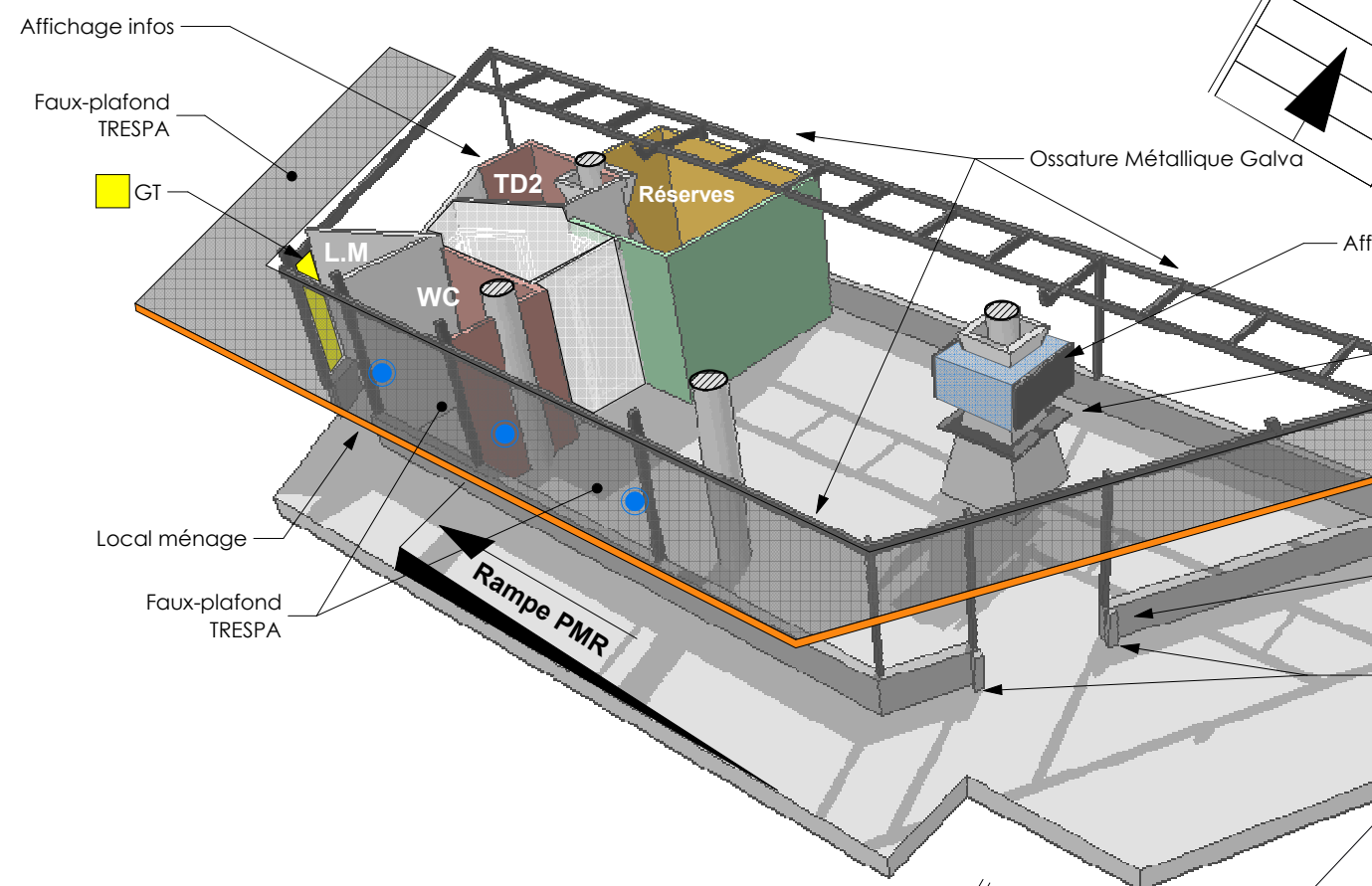
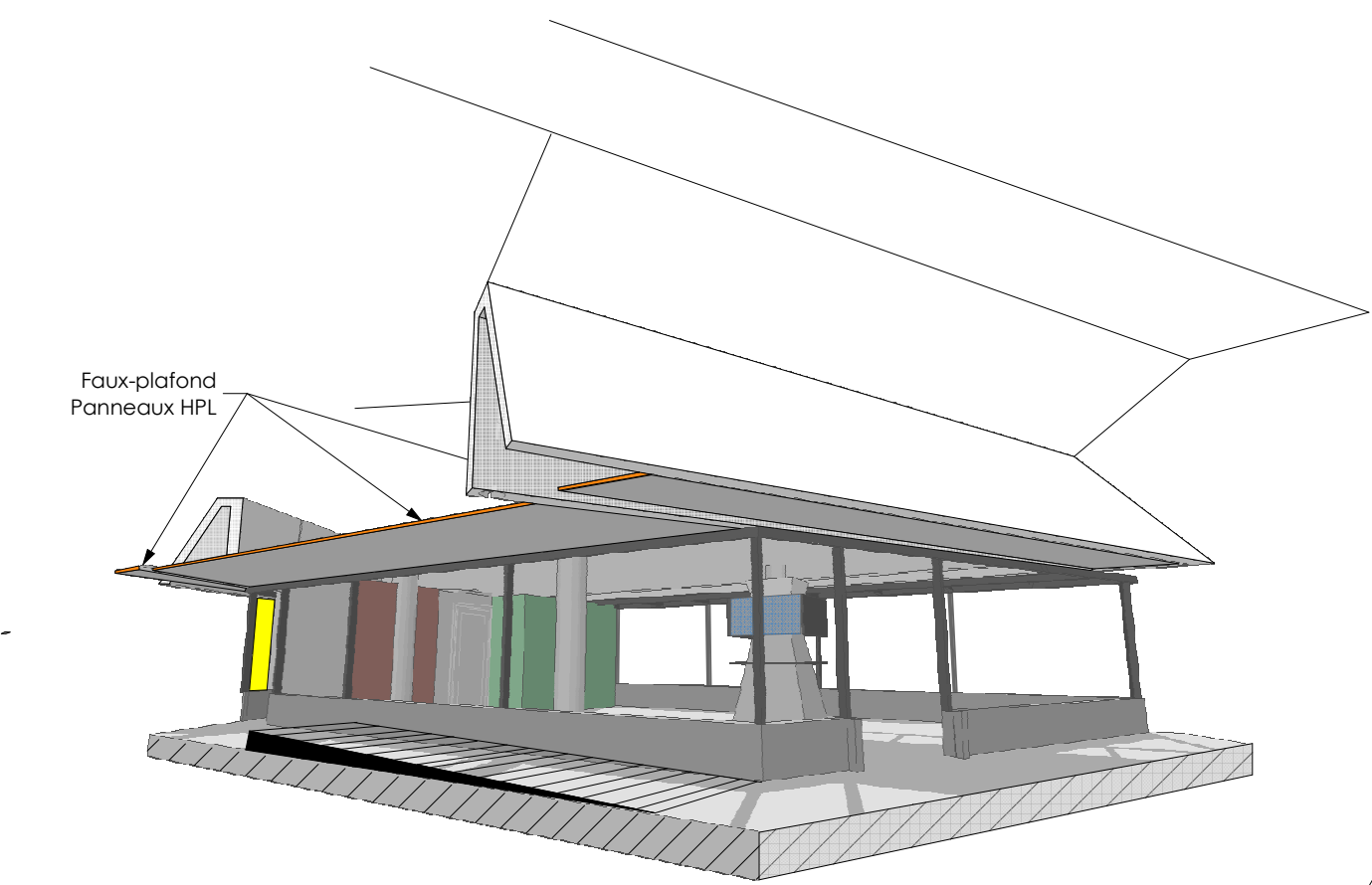

Ech. 1/50°
 2 cm par mètre
PLAN DE REPERAGE DES REVETEMENTS DE SOLS

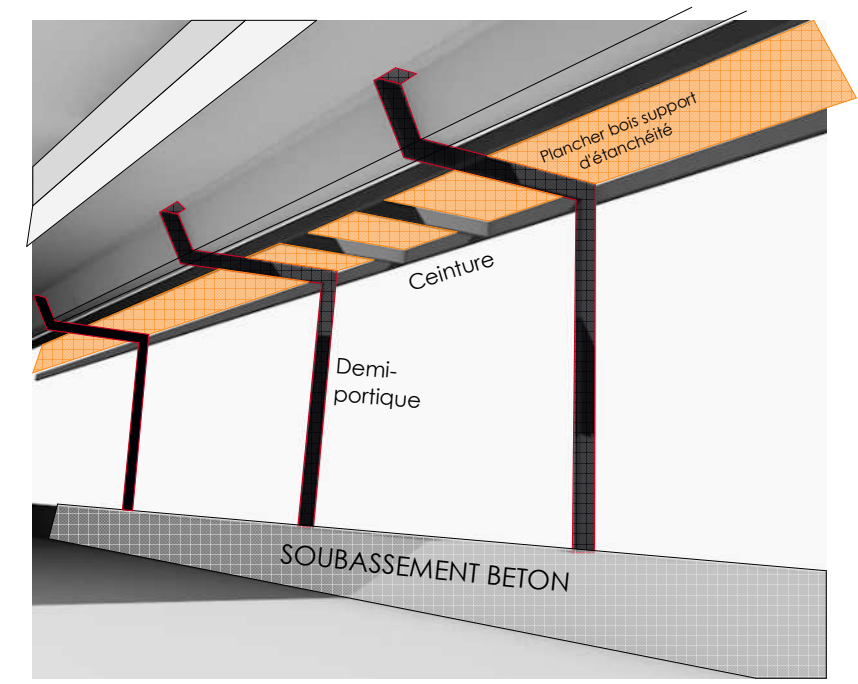

Plancher extérieur support d'étanchéité

Palavas-les-Flots		
PHASE :	PRO	Projet / DCE
REHABILITATION de la CAPITAINERIE du PORT <i>Port de plaisance</i> Marché MOE n°22POR26		
Maître de l'ouvrage Mairie de Palavas-les-Flots 16 Bd Maréchal Joffre, 34250 Palavas-les-Flots		
Groupement de Maîtrise d'œuvre : ARCHITECTE : Laurent Cascales Bureau d'études électrique / BET ACI : Arnaud Combres		

CTP Architectes
 Ordre des Architectes N° S12588
 15 rue MOULIERE - 34290 SERVIAN
 Laurent Cascales 06 09 71 23 25

RELEVÉ EN SOLS SOUPLES DALLE GTI 635x635	- RDC / Accueil 02
PLINTHES PVC 60mm	DATE : 08/12/2022 Echelle : 1/50°



DESCRIPTION

Epaisseur totale	EN ISO 24346	mm	6.00
Epaisseur couche d'usure	EN ISO 24340	mm	2
Poids	EN ISO 23997	g/m ²	9365
Format dalles	EN ISO 24342	mm	635 x 635 GTI Connect
			600 x 600 GTI Cleantech (sans queues d'aronde) (1)

CLASSIFICATION

Norme / Spécification produit	-	-	EN ISO 10582
Classement européen	EN ISO 10874	classe	34 - 43
Classement UPEC	-	-	U4P4SE2C2
Avis Technique	-	n° AT	12/14-1673
Réaction au feu	EN 13 501-1	classe	B _{fl} -s1
Potentiel de charge	EN 1815	kV	< 2
Glissance (à l'humide) : Plan incliné avec huile	DIN 51130	classe	R10
Glissance – test du pendule	BS 7976	-	HSE 36
			<table border="1"> <tr> <td>Grain Béton Coloris : 0259 / 0260 / 0261 / 0262 / 0263 / 0268 / 1249</td> <td>Grain Riz Coloris : 0227 / 0228 / 0230 / 0231 / 0232 / 0233 / 0234 / 0235 / 0236 / 0247 / 0249 / 0252 / 0253 / 0255 / 0264 / 0265 / 0266 / 0267 / 0269</td> <td>Grain Soft Coloris : 2247 / 2249 / 2252 / 2264 / 2265 / 2266 / 2267</td> </tr> </table>
Grain Béton Coloris : 0259 / 0260 / 0261 / 0262 / 0263 / 0268 / 1249	Grain Riz Coloris : 0227 / 0228 / 0230 / 0231 / 0232 / 0233 / 0234 / 0235 / 0236 / 0247 / 0249 / 0252 / 0253 / 0255 / 0264 / 0265 / 0266 / 0267 / 0269	Grain Soft Coloris : 2247 / 2249 / 2252 / 2264 / 2265 / 2266 / 2267	



PERFORMANCE

Résistance à l'usure	EN 660.2	mm ³	≤ 2
Groupe d'abrasion	-	groupe	T
Teneur en agent liant	EN ISO 10582	type	I
Stabilité dimensionnelle	EN ISO 23999	%	≤ 0.15
Poinçonnement statique rémanent	EN ISO 24343-1	mm	≤ 0.10
Essai de la chaise à roulettes (type W)	ISO 4918	-	OK
Dureté shore	EN ISO 868	Hd	≥ 55
Ripage	Cahier CSTB 3562	N/mm ²	≥ 30
Conductivité thermique	EN ISO 10456	W/(m.K)	0.25
Solidité lumière	EN 20 105 - B02	degré	≥ 6
Traitement de surface	-	-	PUR+
Résistance aux produits chimiques	EN ISO 26987	classe	OK

ENVIRONNEMENT / QUALITE DE L'AIR

TVOC après 28 j	ISO 16000-6	µg/ m ³	< 100
Certification	-	-	Floorscore®

MARQUAGE CE

	EN 14041	-	
		-	

(1) Disponible sur demande

Ragréage base ciment classé P3

UZIN NC 133

Ragréage autolissant pour des épaisseurs jusqu'à 10mm

DOMAINES D'APPLICATION :

Adapté

- ▶ pour la réalisation de surfaces planes, lisses, et absorbantes, avant la pose de revêtements de sols souples, de parquets ou de carrelages
- ▶ pour des sollicitations normales en domaine résidentiel, commercial ou industriel léger
- ▶ aux sollicitations des sièges à roulettes

POUR APPLICATION SUR :

- ▶ chapes ciment ou bétons
- ▶ chapes sulfate de calcium
- ▶ supports minéraux avec traces de colles parfaitement adhérentes et insensibles à l'eau
- ▶ carrelages, pierres naturelles ou Terrazo
- ▶ dalles semi-flexibles
- ▶ planchers chauffants à circulation d'eau chaude et planchers rayonnants électriques (PRE)



CE	
0761	
Uzin Utz France SAS 4 rue du Président Coty 92880 CROUY	
17	
01/02/0054.01	
EN 13813:2002	
Cementitious levelling compound for substrates in interior locations	
EN 13813: CT-C16-F4	
Reaction to fire	A1fl
Release of corrosive substances	CT
Compressive strength	C16
Flexural strength	F4

PROPRIÉTÉS :

UZIN NC 133 donne, après gâchage avec de l'eau, un ragréage particulièrement autolissant. Il est idéal pour tous les travaux standards de ragréage.

- ▶ Certifié QB CSTB n°148 S 128
- ▶ Pour des épaisseurs de 3 à 10 mm
- ▶ Utilisable dans le neuf ou en rénovation
- ▶ Très bonne capacité d'autolissanc
- ▶ Pompable
- ▶ Pour l'intérieur



CARACTÉRISTIQUES TECHNIQUES :

Emballage	sac papier
Conditionnement	25kg
Tenue en stock	6 mois au sec en emballage d'origine
Taux de gâchage	6L d'eau par sac de 25kg
Couleur	rose
Consommation	1,5kg/m ² par mm d'épaisseur
T° idéale d'application	15 à 25°C et HR inf. à 65%
Durée prat. d'utilisation	15 à 20 minutes*
Circulable	après env. 4 heures*
Recouvrable	Sols souples et carrelages : 24 à 48h* / Parquets : 3j*
Réaction au feu	A1fl

*À 20°C et 65% d'humidité relative pour une épaisseur de 3mm.



PRÉPARATION DU SUPPORT :

Le support doit être résistant, sec, propre, non fissuré et exempt de toute substances polluantes susceptibles de diminuer l'adhérence.

Les anciennes couches instables, insuffisamment dures et faiblement adhérentes à la surface du support devront être éliminées par tout moyen mécanique ou manuel.

Contrôler que le support correspond bien aux normes et fiches en vigueur et prendre les mesures nécessaires en cas de déficience.

Dépoussiérer soigneusement le support par aspiration.

En fonction du domaine d'utilisation et de la nature du support, procéder ensuite à l'application du primaire UZIN appropriés.

Toujours laisser parfaitement sécher le primaire avant de commencer la mise en oeuvre du ragréage.

Observer les fiches techniques des produits utilisés.

MISE EN OEUVRE :

1. Préparation du mélange : Verser 6L d'eau claire froide ($T^{\circ} > 8^{\circ}\text{C}$) dans un seau de malaxage propre. Ajouter le sac de ragréage tout en malaxant énergiquement pendant au moins 1 minute jusqu'à obtention d'une consistance homogène, fluide et non grumeleuse. Utiliser un malaxeur électrique à vitesse lente (500 à 750 tr/min) équipé d'un batteur à ragréage. Appliquer immédiatement le mélange.

2. Application : Verser le ragréage sur le support primarisé, puis le répartir en une couche régulière à l'aide d'une lisseuse ou d'un râteau d'étalement WOLFF. Appliquer si possible l'épaisseur nécessaire en une passe d'au minimum 3mm. La capacité d'autolissage et la qualité de surface pourront encore être améliorée en passant le rouleau débulleur WOLFF sur le ragréage encore liquide. Après séchage, un ponçage superficiel (grain 40 à 60) améliorera la qualité de la surface et la capacité d'absorption.

CONSOMMATION :

Épaisseur	Consommation	Surface par sac
3 mm	4,5 kg/m ²	5,5 m ²
10 mm	15 kg/m ²	1,5 m ²

IMPORTANT :

- ▶ Le support doit avoir une $T^{\circ} > 10^{\circ}\text{C}$ et la différence entre la température du support et le point de rosée doit être supérieure à 3°C .
- ▶ Les durées de durcissement, de séchage et d'attente avant aptitude à la pose augmentent par température basse et humidité relative élevée. A contrario, une température élevée réduit la durée pratique d'utilisation.
- ▶ Il est impératif d'assurer une ventilation suffisante durant tout le processus de séchage du ragréage. Dans le cas contraire, une laitance en surface pourrait apparaître.
- ▶ Ne pas appliquer l'enduit sur un sol en cours de chauffe.

- ▶ Dans le cadre d'une application à la pompe, utiliser le disque d'étalement UZIN pour déterminer le bon dosage d'eau (rayon d'étalement = $155 \pm 5\text{mm}$). Afin d'assurer un débit d'eau constant, nous recommandons fortement l'utilisation d'un bac de rétention.
- ▶ Pour l'application en épaisseur supérieure à 5mm, mettre en place des bandes de désolidarisation UZIN au droit des éléments verticaux.
- ▶ Protéger les surfaces fraîchement ragrées de la chaleur, du soleil et des courants d'air.
- ▶ Ne pas utiliser comme revêtement d'usure / doit toujours être recouvert.
- ▶ Les joints de dilation et joints périphériques doivent être conservés. Les joints de fractionnement doivent être traités au moyen d'une résine tel que UZIN KR 416 ou UZIN KR 516.
- ▶ Le support doit être sec et non soumis à des remontées d'humidité sous quelque forme que ce soit. Dans le cas contraire, utiliser la barrière anti-remontée d'humidité UZIN PE 470.
- ▶ Respecter les informations données dans les fiches techniques des produits UZIN utilisés. Pour la mise en oeuvre, respecter les DTU, CPT, normes et règles professionnelles, etc. en vigueur à la date d'exécution des travaux.

AVANTAGES ENVIRONNEMENTAUX

- ▶ Pauvre en chromates suivant Reg. CE 1907/2006 (REACH)
- ▶ EMICODE EC 1 PLUS / A très faible émission

COMPOSITION :

Ciments spéciaux, charges minérales, polymères redispersables et additifs.

SÉCURITÉ DU TRAVAIL ET DE L'ENVIRONNEMENT :

Contient ciment pauvre en chromates suivant le règlement (CE) no 1907/2006 (REACH). Au contact de l'eau / l'humidité, le ciment présente une forte réaction alcaline. Eviter donc tout contact avec les yeux et la peau. En cas de contact, laver immédiatement avec de l'eau. En cas d'irritation de la peau et/ou de contact avec les yeux, consulter un médecin. Porter des gants de protection. Pendant le gâchage, porter un masque de protection contre la poussière. Après la prise, le produit durci est physiologiquement et écologiquement sans danger. Conditions de pose conformes aux normes, et supports, primaires et ragréages parfaitement secs sont les conditions essentielles à l'obtention après travaux d'un air ambiant d'excellente qualité.

ÉLIMINATION :

Rassembler si possible les restes de produits et les utiliser. Ne pas verser le produit dans les égouts, les eaux ou la terre. Les sacs totalement vidés peuvent être recyclés. Rassembler les restes de produit, les mélanger avec de

l'eau, laisser durcir puis éliminer avec les déchets de chantier.

Primaire supports fermés premium

UZIN PE 260

Primaire acrylique pour supports fermés ou peu absorbants

DOMAINES D'APPLICATION :

Adapté :

- ▶ avant application d'un ragréage base ciment / base sulfate de calcium ou d'un mortier de réparation
- ▶ pour les zones à sollicitations importantes en domaine résidentiel, commercial ou industriel léger

POUR APPLICATION SUR :

- ▶ supports à base de liants hydrauliques avec résidus de ragréage ou traces de colles parfaitement adhérents et résistants à l'eau
- ▶ supports denses ou peu absorbants (carrelages, anciennes peintures résistantes à l'eau)
- ▶ anciennes chapes d'asphalte coulé non sablé
- ▶ panneaux de bois aggloméré P4 à P7, panneaux OSB 2 - 4
- ▶ planchers chauffants



PROPRIÉTÉS :

Le primaire UZIN PE 260 offre une excellente compatibilité avec les supports anciens comportant des restes d'anciens systèmes résistants à l'eau, et de bonnes propriétés sur support denses. Il est le partenaire idéal pour vos travaux de rénovation.

- ▶ Prêt à l'emploi
- ▶ Formulation riche
- ▶ Filmogène
- ▶ Pont d'adhérence idéal pour les supports peu absorbants
- ▶ Séchage rapide
- ▶ Pour l'intérieur



CARACTÉRISTIQUES TECHNIQUES :

Emballage	Cube carton / Bidon plastique
Conditionnement	10 kg - 5 kg - 1 kg
Tenue en stock	12 mois en emballage d'origine
Couleur à l'état liquide	blanc
Couleur à l'état sec	transparent
Consommation	100 à 150 g/m ²
T° idéale d'application	15 à 25°C et HR inf. à 75%
Temps de séchage	1 heure*
T° min. de mise en oeuvre	minimum 10 °C au sol

*À 20 °C / 65 % d'humidité relative de l'air.



PRÉPARATION DU SUPPORT :

Le support doit être résistant, sec, propre, non fissuré et exempt de toute substances polluantes susceptibles de diminuer l'adhérence.

Les anciennes couches instables, insuffisamment dures et faiblement adhérentes à la surface du support devront être éliminées par tout moyen mécanique ou manuel.

Nettoyer les supports lisses et non absorbants. Après séchage, poncer de sorte qu'ils présentent une surface mate.

Contrôler que le support correspond bien aux normes et fiches en vigueur et prendre les mesures nécessaires en cas de déficience.

Dépoussiérer soigneusement le support par aspiration.

Toujours laisser parfaitement sécher le primaire avant de commencer la mise en oeuvre du ragréage.

Observer les fiches techniques des produits utilisés.

MISE EN OEUVRE :

1. Acclimater à température ambiante le produit dans son emballage et bien agiter avant utilisation. Transvaser ensuite le contenu dans un seau ovale propre.
2. Appliquer le primaire avec un rouleau nylon UZIN en une couche régulière et saturée sur l'intégralité du support. Ne pas verser le produit directement sur le support pour éviter les sursaturations locales.
3. Aussitôt après application, nettoyer les outils à l'eau.

TABLEAU D'APPLICATION

Support/Application	Consommation	Temps de séchage
Chape ou support béton avec résidus stables de ragréage et/ou de colle, résistants à l'eau	100 - 150 g/m ²	1 heure*
Chape d'asphalte coulé non sablé, supports denses	100 - 150 g/m ²	1 heure*
Panneaux de bois	100 - 150 g/m ²	1 heure*

*À 20 °C / 65 % d'humidité relative de l'air.

IMPORTANT :

- ▶ Stocker à T° modéré et à l'abri du gel. Refermer hermétiquement les emballages entamés et en utiliser le contenu rapidement.
- ▶ Une température basse et une humidité de l'air élevée prolongent la durée du séchage, une température élevée et une humidité de l'air basse la réduisent.
- ▶ Pour l'application d'un ragréage en épaisseur supérieure à 10 mm, utiliser un primaire sablé à refus (UZIN PE 470 ou UZIN PE 412).

- ▶ Non adapté pour application sur anciennes traces de colles ou de fixateurs solubles à l'eau. Dans ce cas précis, utiliser le primaire UZIN approprié.
- ▶ Produit non adapté pour former une barrière à l'humidité.
- ▶ Ne pas utiliser comme primaire directement sous une colle à parquet.
- ▶ Respecter les directives des fiches techniques des produits utilisés et les recommandations du fabricant de revêtements de sol. Pour la préparation du support et la mise en oeuvre, respecter les DTU, CPT, normes et règles professionnelles, etc. en vigueur à la date d'exécution des travaux.

AVANTAGES ENVIRONNEMENTAUX

- ▶ Sans solvant
- ▶ EMICODE EC 1 PLUS / À très faible émission
- ▶ DE-UZ 113 / Respectueux de l'environnement

COMPOSITION :

Dispersion aqueuse de polymère, conservateurs, additifs et eau.

SÉCURITÉ DU TRAVAIL ET DE L'ENVIRONNEMENT :

Sans solvant. Pour la mise en oeuvre, veiller à maintenir une bonne ventilation des locaux et utiliser une crème de protection de la peau. Conserver hors de la portée des enfants. Ne pas manger, ne pas boire et ne pas fumer pendant l'utilisation. En cas de contact avec les yeux ou la peau, laver immédiatement et abondamment avec de l'eau. Ne pas verser le produit dans les égouts, l'eau ou le sol. Nettoyage des outils directement après utilisation avec de l'eau et du savon. Après séchage complet le produit est physiologiquement et écologiquement sans danger. Conditions de pose conformes aux normes, et supports, primaires et ragréages parfaitement secs sont les conditions essentielles à l'obtention après travaux d'un air ambiant d'excellente qualité. Contient : Isothiazolinones, Bronopol. Informations pour les personnes allergiques: +49 731 4097-0 (Allemagne).

ÉLIMINATION :

Rassembler si possible les restes de produit et les utiliser. Ne pas verser le produit dans les égouts, les eaux ou la terre. Recyclage possible des emballages totalement vidés. Élimination spéciale des restes de produit liquide et des emballages contenant des restes de produit liquide. Élimination des emballages contenant des restes de produit durci avec les déchets de chantier.

www.romusworld.com

Plinthes

Une gamme complète de profilés pour la finition
des murs et des sols

- ▶ **PVC**
 - | Semi-rigides
 - | Souples
 - | Ame Bois
 - | A insert PVC
 - | Remontées de plinthes
 - | Appuis et arrêts de sols
 - | Seuils système douche
- ▶ **Bois**
 - | Recouvrement
 - | A peindre
- ▶ **Aluminium**

Plinthes PP Ame bois

Ame en HDF haute résistance, enveloppé d'une structure composite résultant d'un mélange de polypropylène et d'élastomère thermoplastique de très grande qualité, sans chlore.

Sans PVC et sans phtalates.

Très bonne résistance à l'impact (absorption des chocs), ces plinthes rigides de qualité supérieure sont à prescrire avec des sols techniques et qualitatifs. Epaisseur 4,5 mm.

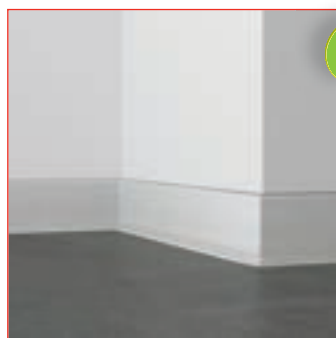

Ame bois:
Meilleure résistance
aux chocs

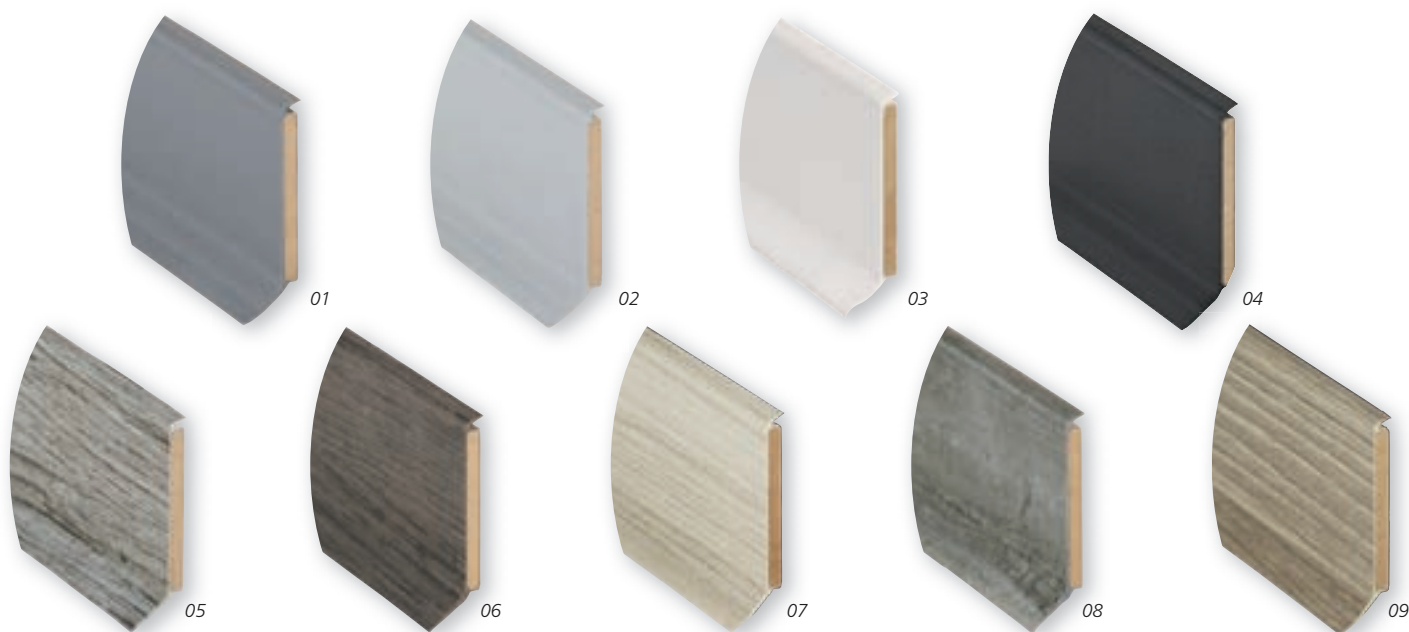

ARTWOOD 60 mm

Coloris	Long. 2,57 m
Gris foncé - 01	2226
Gris clair - 02	2227
Blanc - 03	2229
Noir - 04	2230
Chêne grisé - 05	2333 New
Rustique gris marron - 06	2334 New
Malua - 07	2335 New
Béton marbré - 08	2336 New
Chêne mat - 09	2337 New

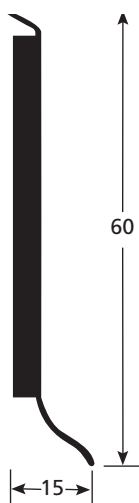

ARTWOOD 100 mm

Coloris	Long. 2,57 m
Gris foncé - 01	2236
Gris clair - 02	2237
Blanc - 03	2239



193780

New

GRUGEIR

Pour plinthes PVC semi-rigides Romuflex, plinthes âme bois Artwood, plinthes polypropylènes hermétiques Cubu.
2 réglages d'épaisseur : 4,5 et 11 mm.
Livré en boîte carton avec cales pour Romuflex.

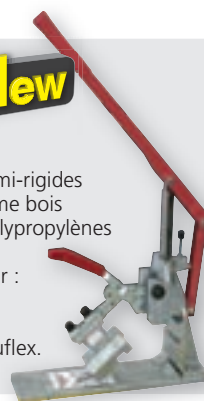

Plinthes PVC semi-rigides

Profil Homogène en PVC expansé extrudé avec léger grainage aspect «peau d'orange».



- 11 coloris unis
- 2 coloris métallisés*

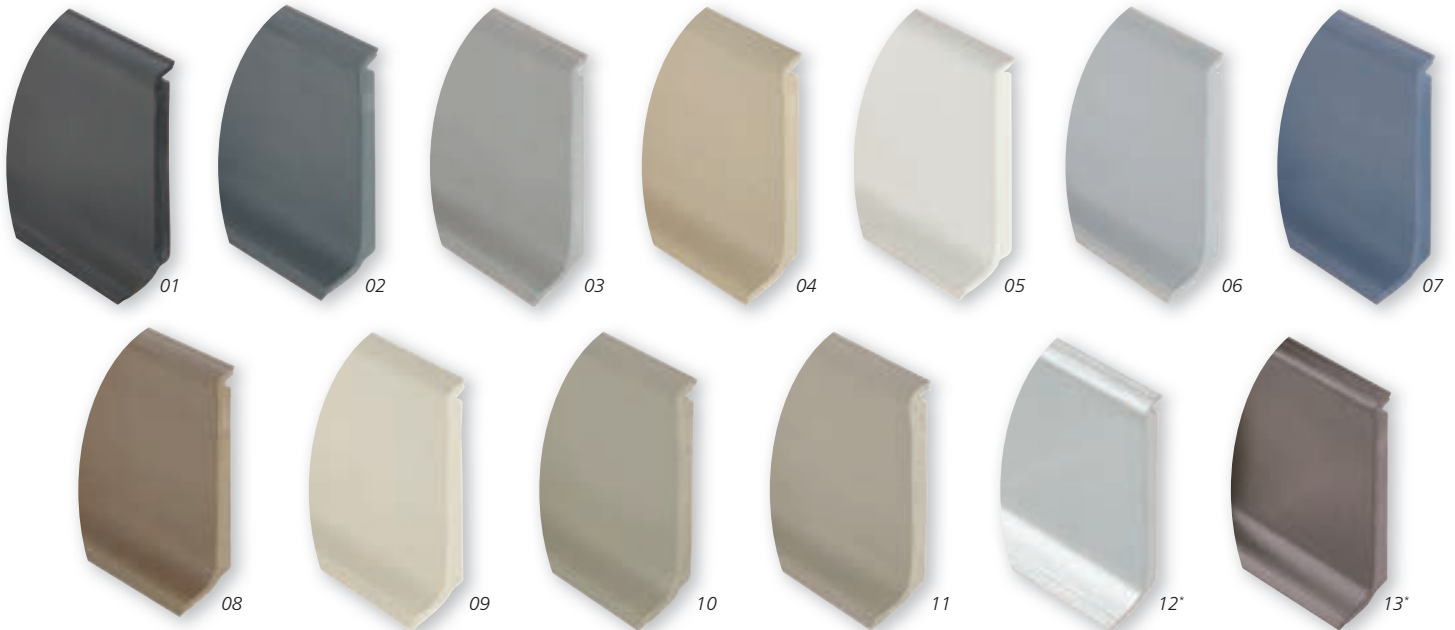

Lèvre souple
• meilleure étanchéité
• épouse bien la
Forme du sol

● ROMUFLEX 60 mm

Coloris	Long. 3,00 m
Noir ébène - 01	2180
Gris foncé ardoise - 02	2186
Gris moyen galet - 03	2181
Beige sable - 04	2183
Blanc Neige - 05	2185
Gris clair nuage - 06	2361 New
Bleu gris - 07	2362 New
Marron - 08	2363 New
Beige vanille - 09	2364 New
Taupe - 10	2365 New
Beige rosé - 11	2366 New
Alu silver - 12	2367 New
Carbone métal - 13	2368 New

Coloris imprimés non contractuels. Vérifier toujours le coloris sur un échantillon. Pour les queues de chantier il est difficile de garantir une couleur identique à la commande initiale, car des tolérances sont possibles entre plusieurs fabrications.

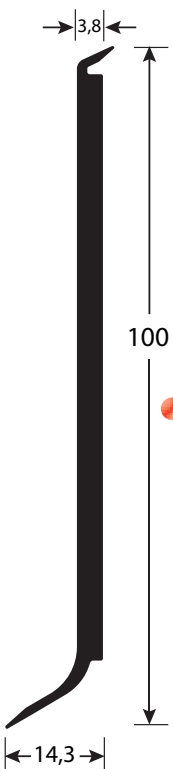

● ROMUFLEX 100 mm

Coloris	Long. 3,00 m
Noir ébène - 01	2120
Gris foncé ardoise - 02	2124
Gris moyen galet - 03	2121
Beige sable - 04	2122
Blanc Neige - 05	2123

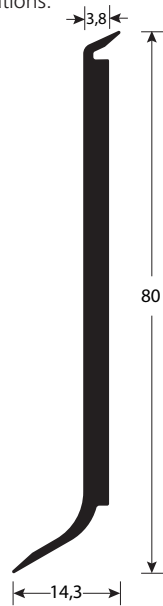

● ROMUFLEX 80 mm

Coloris	Long. 3,00 m
Noir ébène - 01	2130
Gris foncé ardoise - 02	2134
Gris moyen galet - 03	2131
Beige sable - 04	2132
Blanc Neige - 05	2133



Fixation des plinthes

98260

● «ROMTACK-PLINTHES» ÉPAISSE

35 mm x 50m
Pour coller les plinthes en PVC rigide, ou plaques de protection. Permet de compenser les irrégularités de mur. Support toile polyester, papier silicone. Sans solvant et inodore. Pas de migration des plastifiants. Pelage DIN EN 1939> 30N/ 25 mm. Cisaillement DIN EN 1943 500g/625 mm².



93021

● MASTIC-COLLE MS POLYMÈRE «MS EXPRESS»

Colle élastique et étanche à tack immédiat. Pour coller tous les types de profils aluminium, PVC, semi-rigides, inox, laiton, bois... sur tous supports, même poreux (plâtres, béton) et dans des conditions humides. Utilisation intérieur/extérieur. Peut être peint, anti-noircissements, ne jaunit pas. Température d'application : +5°C à +40°C. températures de service -40°C à +90°C. Couleur : blanche. Cartouche : 290 ml.



Plinthes PP hermétiques

Ame en HDF haute résistance, enveloppé d'une structure composite résultant d'un mélange de polypropylène et d'élastomère thermoplastique de très grande qualité, sans chlore.

Sans PVC et sans phtalates.

Plinthe rigide avec une très bonne résistance à l'impact (absorption des chocs).

Hermétiques à l'eau et aux poussières grâce à ses lèvres souples en haut et en bas de la plinthe.

CUBU
A coller

New

Coloris	Hauteur	Long. 2,50 m
Blanc	60 mm	2510
	80 mm	2515
	100 mm	2520

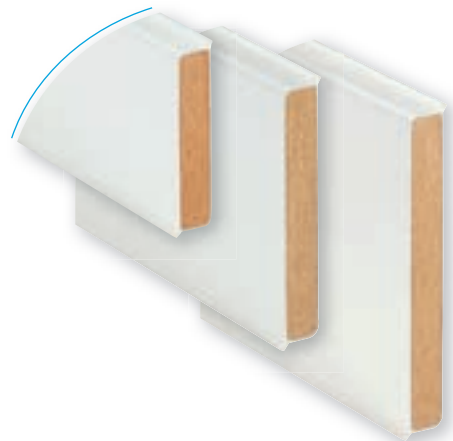
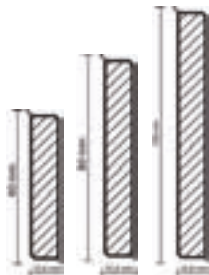

Plinthes Aluminium

PLINTHES ALUMINIUM
A coller

Matière	Long. 2,70 m	
	H. 60 mm	H. 80 mm
Alu incolore	2210	2220



Accessoires de finition

N°	Matière	H. 60 mm	H. 80 mm
1	Embout gauche	2211	2221
2	Embout droit	2212	2222
3	Angle rentrant	2214	2224
4	Angle sortant	2215	2225
5	Raccord	2213	2223



Très bel effet décoratif



Avec angles et embouts

Plinthes bois à peindre

PLINTHE DE RECOUVREMENT 120 mm
A coller

Coloris	Long. 2,20 m
Blanc à peindre	2550
Plaquage Chêne brut	2551
Noir	2552 New
Gris	2553 New
Taupe	2554 New

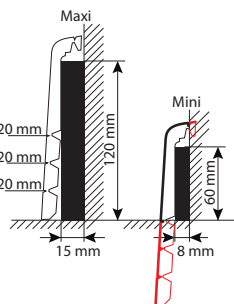

Se pose par dessus la plinthe existante



Créer un passage de câbles.

Sur plinthes carrelage.

Sur plinthes bois.

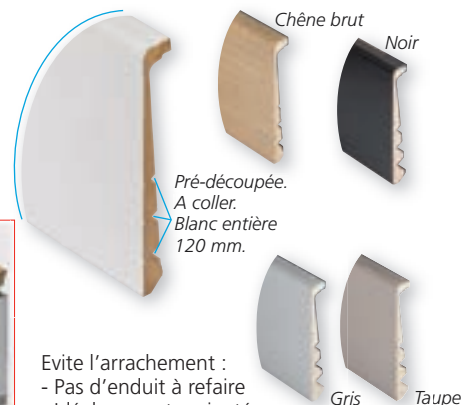

Evite l'arrachement :
- Pas d'enduit à refaire
- Idéal support amianté
Prédecouper pour des hauteurs de 60-80-100 et 120 mm.

PLINTHE À COLLER 80 mm
A coller

Coloris	Long. 2,40 m
Blanc à peindre	2542



KIT «FIXAPRESS»®

94706



Maintien facile des plinthes pendant le séchage

Plinthes PVC souple

● PVC SOUPLE À GORGE

Longueur 25 m

P 70 G	
Noir	2171
Gris	2173
Blanc	2176
Beige	2178

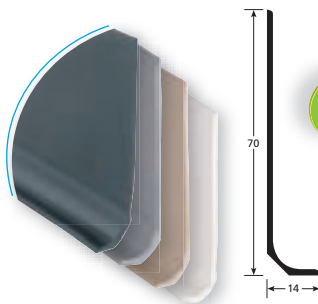

+ Rouleaux de 25 m plus facile à manipuler

● PVC SOUPLE À TALON

Longueur 25 m

P 70 T	
Noir	2151
Gris	2153

Longueur 25 m

P 100 T	
Noir	2161
Gris	2163

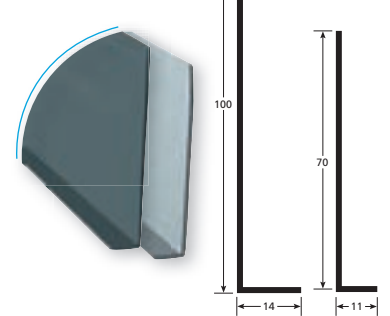

Profils système douche

● SEUIL SYSTÈME DOUCHE PLEIN

Pour assurer la liaison entre le sol PVC de la chambre et le sol PVC de la salle de douche, notamment dans les maisons de retraite.

A coller

Matière	Long. 3,00 m
PVC Gris	2495
PVC Gris clair	2494
PVC Beige	2493

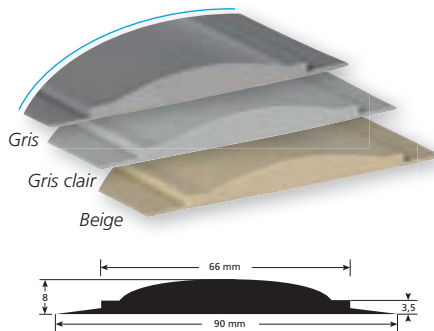

● SEUIL SYSTÈME DOUCHE À SOUFFLET

A coller

Matière	Long. 3,30 m
Elastomère Gris	2490

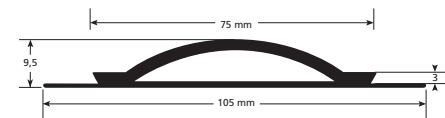

Plinthes à Insert

● PLINTHE PVC À INSERT

Bandes de LVT à insérer et à coller de 51 mm de hauteur par 3.5 mm d'épaisseur maxi.

A coller

Coloris	Long. 2,50 m
Blanc	2400
Gris argent	2401
Gris foncé	2402

+ Pratique !!! Plinthes réalisées avec les chutes.

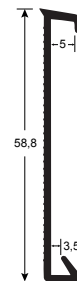
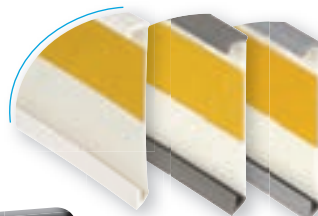

95509

MINI COUPE BANDES

Pour faciliter la découpe de bandes LVT de 51 mm à insérer.

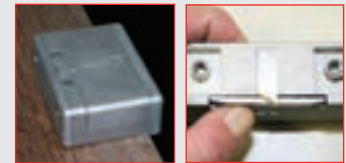

Utilise des éléments cassables des lames de cutter 18mm.

● PLINTHE ALU À INSERT

Permet d'insérer des bandes de LVT coupées, de 4 à 5 mm d'épaisseur, en guise de plinthes.

Percé

Matière	Long. 2,50 m
Alu incolore	2260

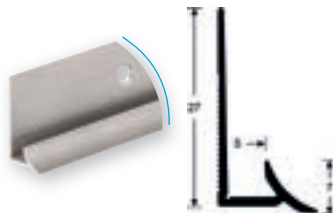

● ARRÊT INCLINÉ 5 mm

Associé à la plinthe alu à insert, l'arrêt incliné permet d'obtenir une parfaite finition sur la tranche de la LVT.

Percé

Matière	Long. 2,50 m
Alu incolore	3543
Alu titane	3545

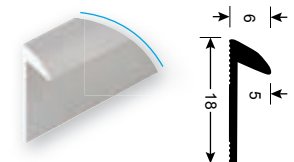

Profil d'entourage

● ARRÊT-ANGLE LVT

Pour une belle finition en angle intérieur (escalier, plinthe). Reste visible un fin liseret.

A coller

Matière	Long. 2,50 m
Alu incolore	2250

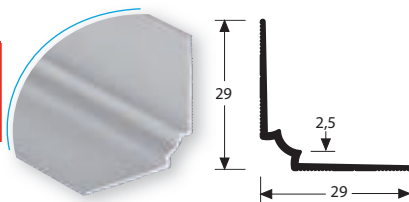

● ARRÊT INCLINÉ 3 mm

Associé à l'arrêt-plinthe LVT, il permet d'obtenir une parfaite finition sur la tranche de la LVT ou du sol souple. Peut-être aussi mis en finition de la tranche supérieure d'une plaque de protection murale ROMUCHOC.

Percé

Matière	Long. 2,50 m
Alu incolore	3541
Alu titane	3544

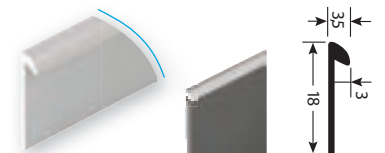

Remontées de plinthes

● REMONTÉE PVC À CLIP 100 X 5 mm

A la fois appui et arrêt en un seul profil. Pour des jonctions entre sols PVC et revêtement mural PVC.

Profil en 2 parties :

- Fixer la base en l'encollant
- Poser les 2 revêtements
- Clipser le chapeau à lèvres souples

A coller

Coloris	Long. 3,00 m
Blanc	2405
Gris clair galet	2406
Gris foncé	2407
Beige	2408

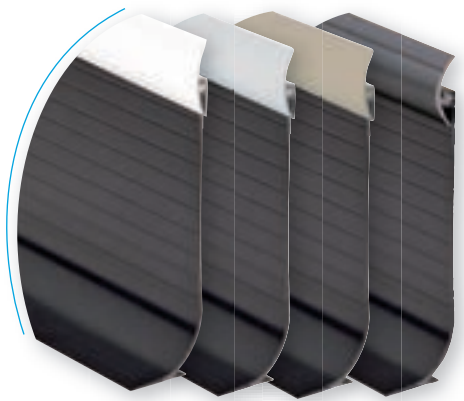

Blanc Gris moyen Beige Gris foncé



New



Profils 2 en 1

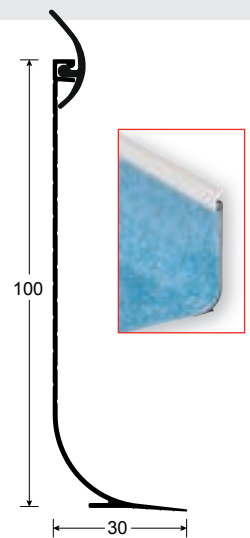

● REMONTÉES PP AME BOIS 100 X 5 mm

Ame en HDF haute résistance, enveloppée d'une structure composite résultant d'un mélange de polypropylène et d'élastomère thermoplastique de très grande qualité, sans chlore. Sans PVC et sans phtalates.

Plinthe rigide avec une très bonne résistance à l'impact (absorption des chocs).

Permet d'effectuer des remontées en plinthe de sols PVC. Finition parfaite des angles grâce à la coupe avec le grugeoir 193780.

A coller

Coloris	Long. 2,57 m
Blanc	2375
Gris clair	2376
Gris foncé	2377



New



Profils 2 en 1



● REMONTÉES PVC SOUPLE 100 X 5 mm

À la fois appui et arrêt en un seul profil.

A coller

Coloris	Long. 3,00 m
Blanc	2430
Gris moyen galet	2431
Beige	2432
Gris foncé ardoise	2434
Alu argent	2429



Profils 2 en 1

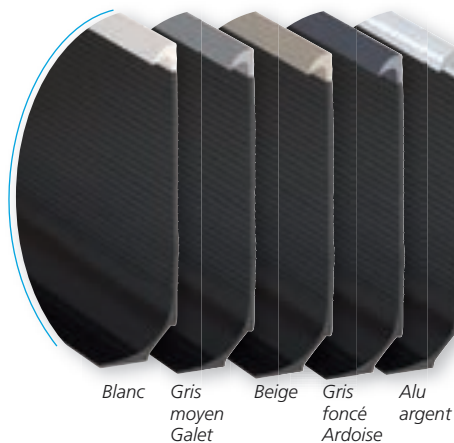

Blanc Gris moyen Galet Beige Gris foncé Ardoise Alu argent

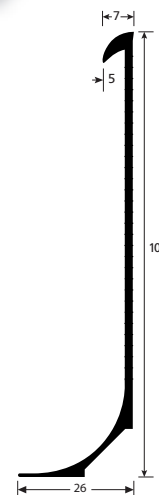

● REMONTÉE ALUMINIUM 100 mm

Pour les remontées de sols PVC, linoléum et résines.

A coller

Matière	Long. 3,00 m
Alu brut	2469

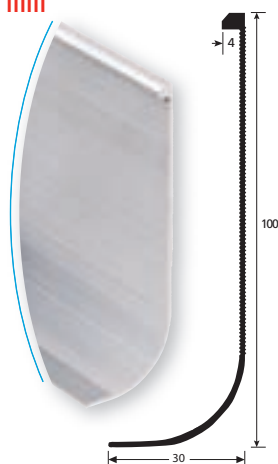

● REMONTÉE PVC RIGIDE 100 X 3 mm

A la fois appui et arrêt en un seul profil.

A coller

Coloris	Long. 2,50 m
Blanc	2457
Gris foncé ardoise	2458
Gris clair galet	2459
Alu argent	2468

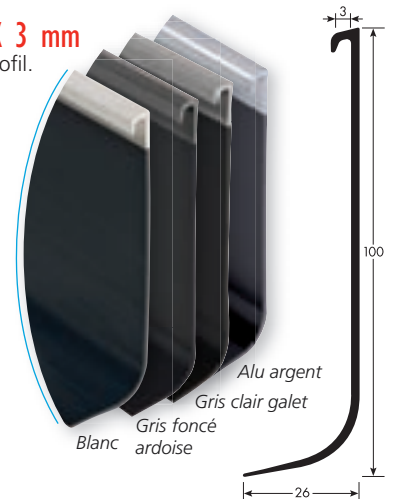

Blanc Gris foncé ardoise Gris clair galet Alu argent





Arrêts de sols PVC

ARRÊT À CLIP

Matière PVC	Long. 3,00 m
Blanc	2420
Gris clair galet	2422
Beige moyen	2424
Gris foncé	2423

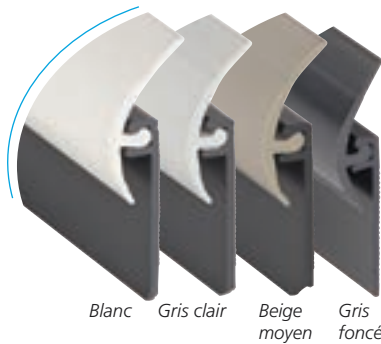

Pour des jonctions entre sols PVC et revêtement mural PVC.
 Profil en 2 parties :
 - Fixer la base en l'encollant
 - Poser les 2 revêtements
 - Clipser le chapeau à lèvres souples

ARRÊT DE SUPERPOSITION

Matière PVC	Long. 3,00 m
Blanc	2410
Gris clair	2412
Beige moyen	2413

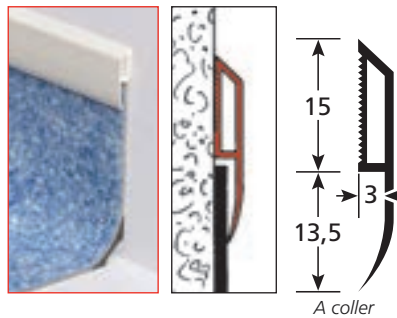
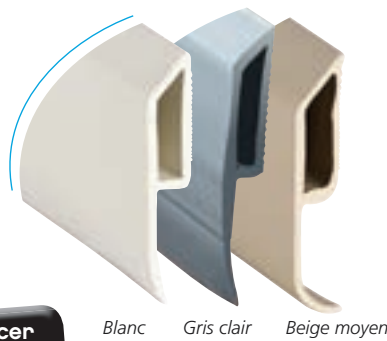

A poser après avoir fait la remontée en plinthe.
 Au besoin refaire une coupe de netteté avec l'araseur «MOLOSS». En PVC rigide et lèvres souple coextrudée pour s'adapter à l'épaisseur du sol PVC.



Araseur Moloss



Pour tracer avant de coller le profil

ARRÊT PVC 2,5 mm

Matière PVC	Long. 2,70 m
Alu incolore	2077
Blanc	2091
Gris clair	2093
Beige	2094

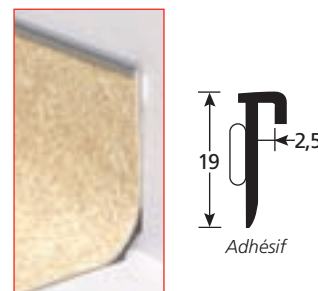
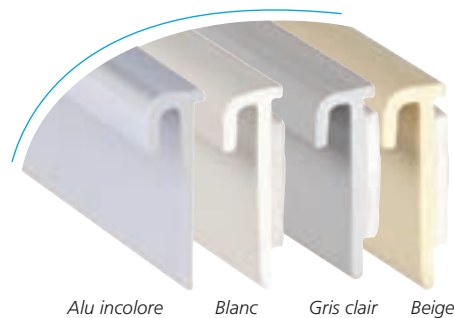

Arrêt en PVC rigide à coller avant de faire la remontée en plinthe

ARRÊT PVC-MOQUETTES 4 mm

Matière PVC	Long. 2,10 m
Alu incolore	2087
Noir	2147
Blanc	2157

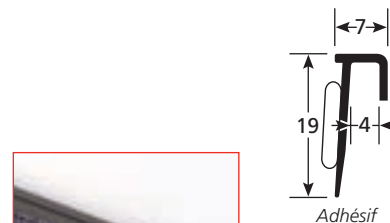
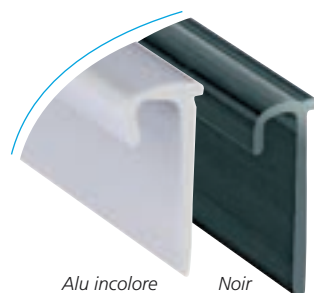

Adhésif

ARRÊT MOQUETTES 8 mm

Matière PVC	Long. 2,10 m
Alu incolore	2117
Noir	2167
Blanc	2177

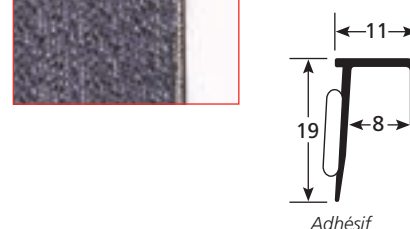
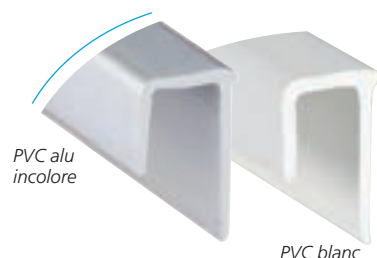

Adhésif

Appuis PVC



Haute densité

● APPUI 8 X 8

En PVC souple. Bobine de 50 m.

2193

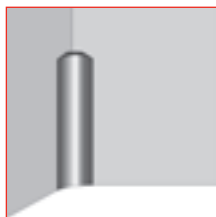
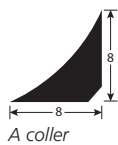
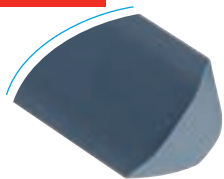

Pour angles de mur en système douche ou en angle intérieur de marche.

● APPUI 20 X 20

En PVC souple. Longueur : 2,00 m. Rayon : 25 mm.

2191

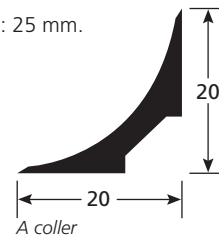

● APPUI 25 X 25

En PVC souple. Longueur : 2,00 m. Rayon : 30 mm.

2194

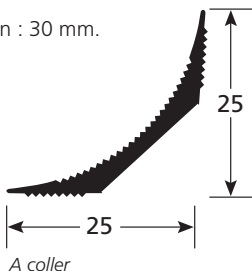
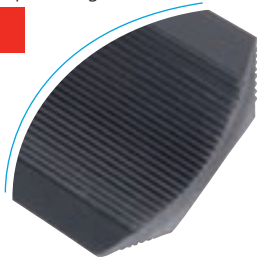

● APPUI 32 X 32

En PVC souple. Longueur : 2,00 m. Rayon : 35 mm.

2192

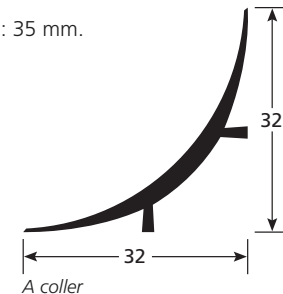
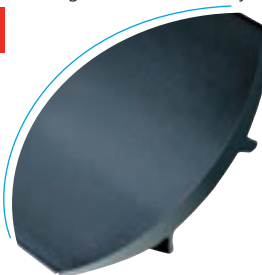

Autres arrêts de sols

● ARRÊT FAÏENCE / SOL PVC

Pour faire la jonction entre un carrelage mural et un sol PVC en remontée de plinthe (ex : cuisines collectives)

Matière	Long.
PVC Blanc	2,44 m

2425

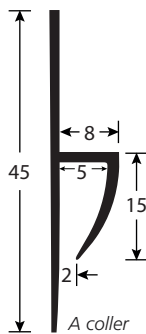
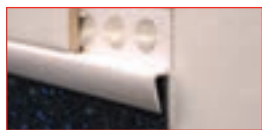

● ARRÊT ALU

Arrêt en alu à coller avant de faire la remontée en plinthe

Matière	Long.
Alu incolore	2,70m

2790

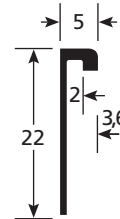

● CALE DE DIMINUTION SYSTÈME DOUCHE

Permet de combler l'espace vide résultant de la superposition du revêtement mural sur le revêtement de sol remonté en plinthe.

Matière	Dimensions	Longueur	Coloris
PVC	25 x 2 mm	15 m	Noir
	40 x 2 mm	2,50 m	Blanc

1760

1761 **New**

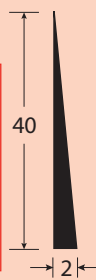
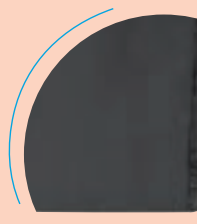

Colles Sèches

● «ROMTACK-PLINTHES» STANDARD

Pour encoller les plinthes en moquette ou PVC souple, ainsi que les appuis pvc et les remontées de plinthe. Support toile de polyester, papier silicone. Pelage DIN EN1939 > 25N/ 25 mm. Cisaillement DIN1943 500 g / 625 mm².

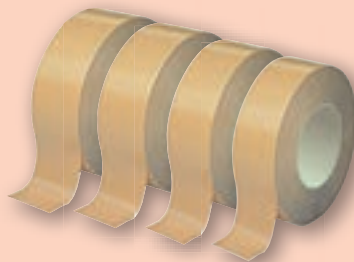

Dimensions

98215	40 mm x 50 m
98220	50 mm x 50 m
98235	70 mm x 50 m
98230	85 mm x 50 m

Distribué par :

ROMUS®

ROMUS SAS au capital de 1 045 200 €
Siège social : 13-15 rue du Taillefer. 91160 CHAMPLAN. FRANCE