

R+1

Eclairage escalier via éclairage public  
Projecteur sur candélabre à proximité  
(hors projet)

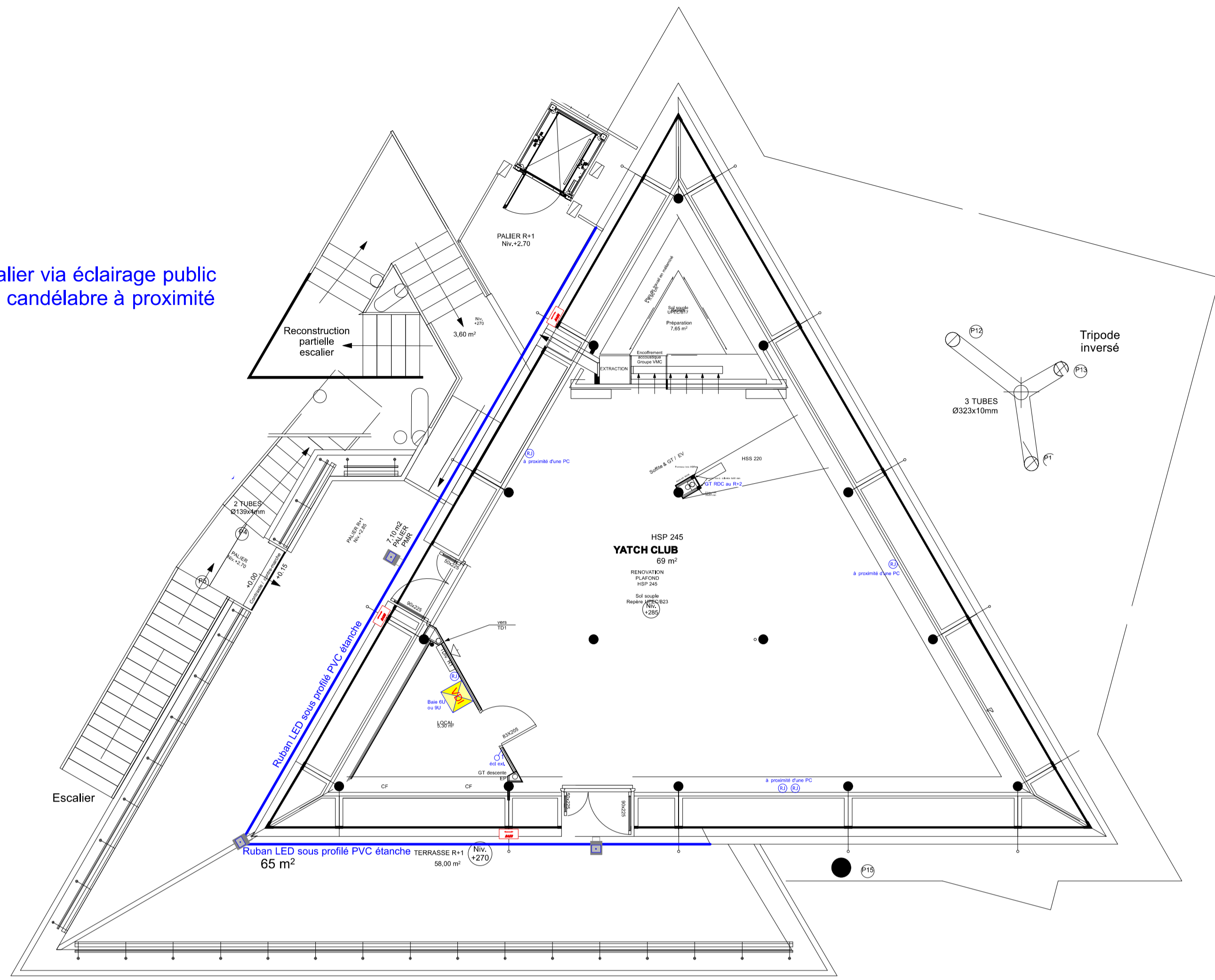

R+2

Eclairage escalier via éclairage public  
Projecteur sur candélabre à proximité  
(hors projet)

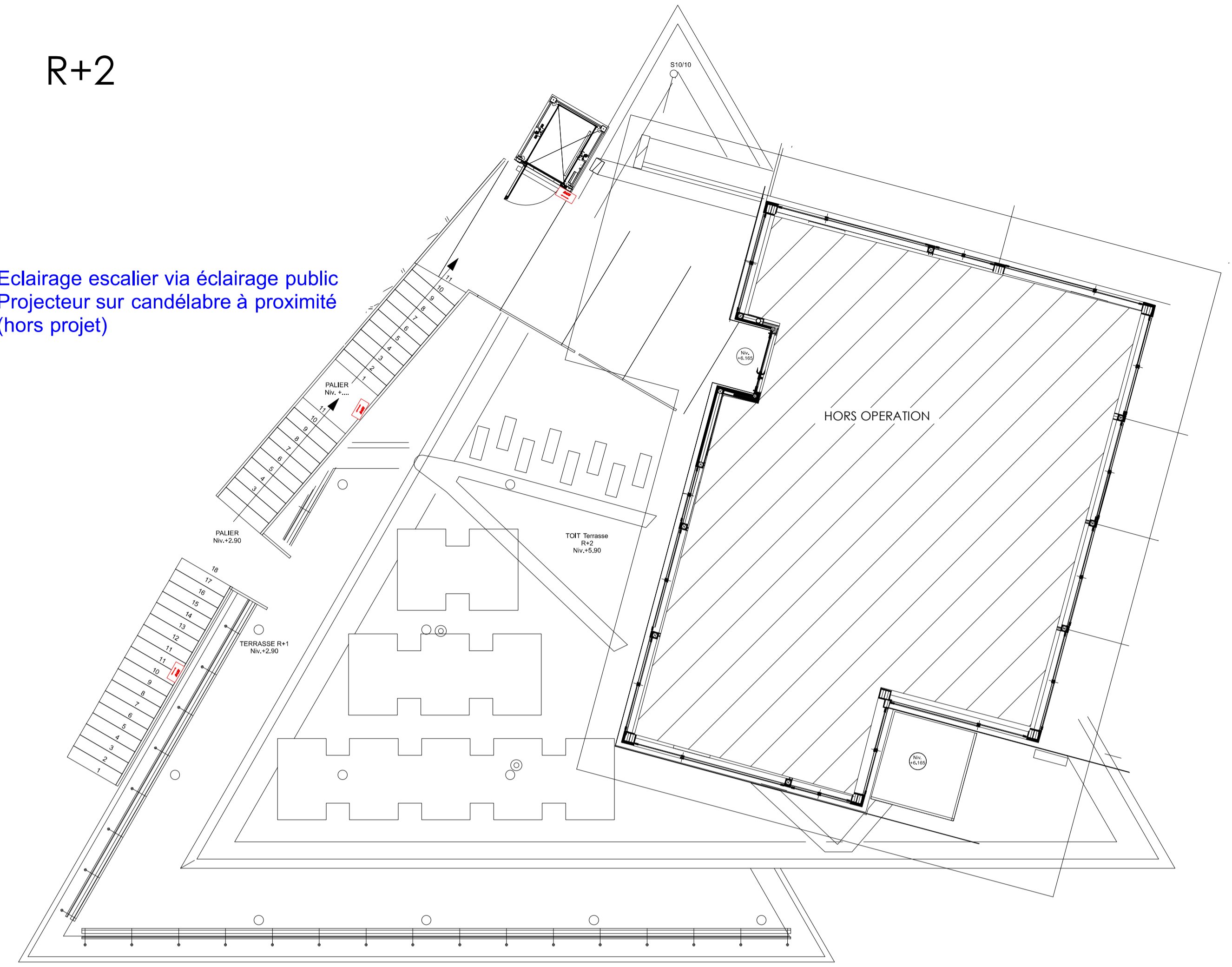

RDC

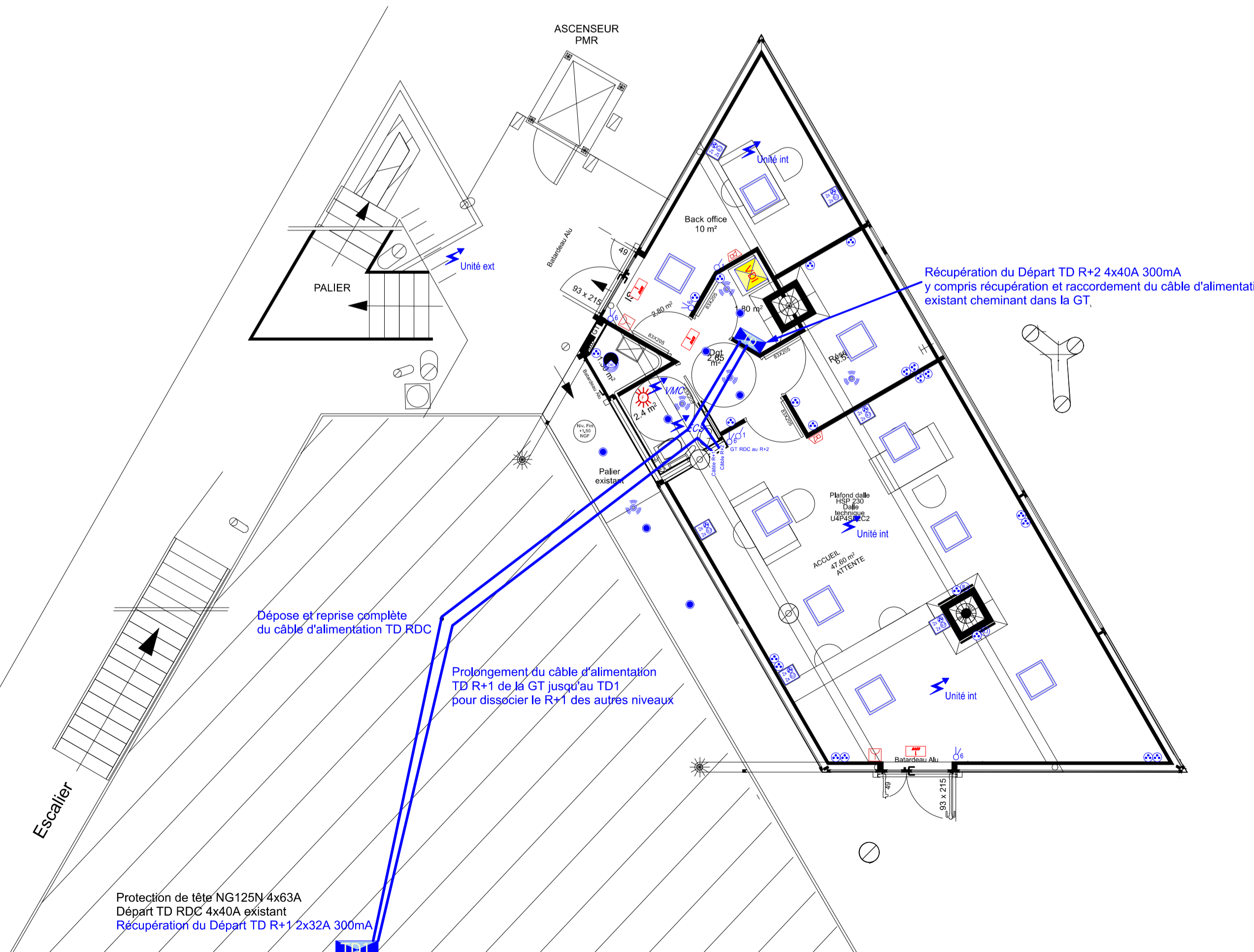
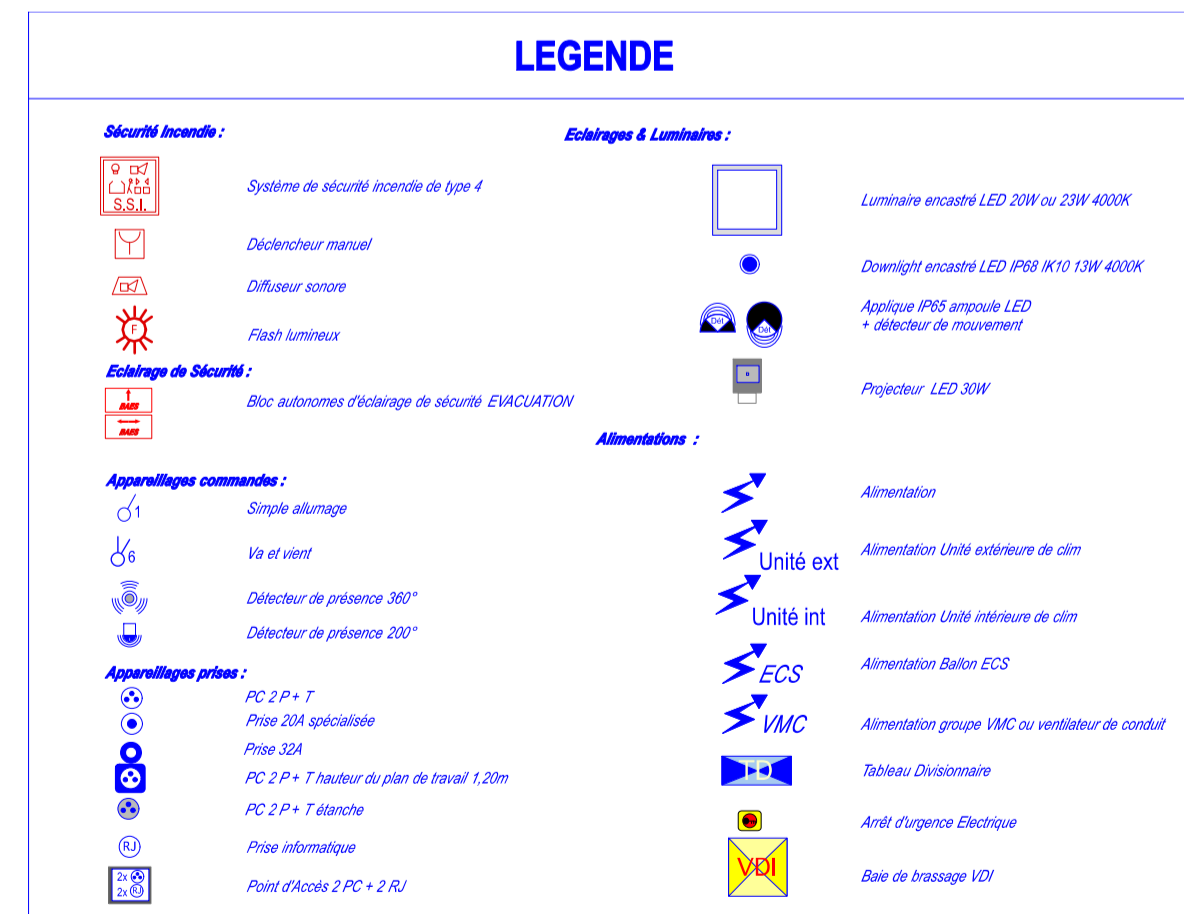

TJ et TGBT Général Capitainerie (NS100N Merlin Gérin) situés dans un poste après le parking



BUREAU D'ETUDES - GENIE ELECTRIQUE  
**SASU ACI**  
10 rue Champs de Naut  
11540 ROQUEFORT DES CORBIERES  
06 80 75 33 58  
arnaud.combres@gmail.com

**REHABILITATION DE LA CAPITAINERIE  
DU PORT DE PLAISANCE**

34 250 PALAVAS LES-FLOTS



**Commune de Palavas-les-Flots**

16 Bd Maréchal Joffre  
34 250 PALAVAS-LES-FLOTS

Architecte : <b>CTP Architectes</b> Laurent CASCALES		Bureau de contrôle : GROUPEMENT MOE / Ref.	
34290 SERVIAN		- CFO / CFA 06	
Phase : <b>PRO</b>		Niveau : <b>TOUS</b>	
Plan N° : <b>EL100</b>		Entreprise :	
Indice : <b>A</b>		Affaire N° : <b>165</b>	
Echelle : <b>1/75</b>		Dernière mise à jour le : <b>18 Novembre 2022</b>	
Première édition		Date	Indice
Modification éclairage back-office (suppression 1/2 dalle led)		18/11/22	A
		29/11/22	06.1
Fond de plan	Origine	Support	Transmis le
Plans PRO	Architecte	Informatique	17 Novembre 2022